defender TRIFLES MAKE PERFECTION

Operation manual

Wired gaming mouse

Chaos GM-033
FrostBite GM-043
Overmatch GM-069
Prototype GM-670L

RoHS CE EAC

www.defender-global.com

❶

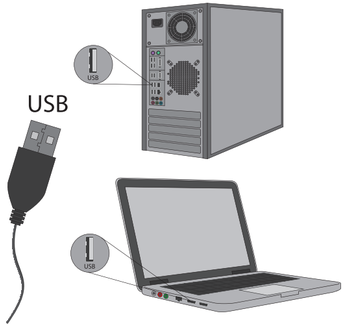

❷

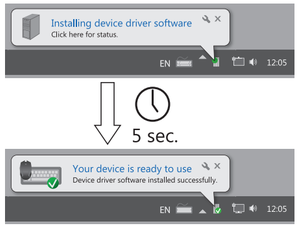

❸ *

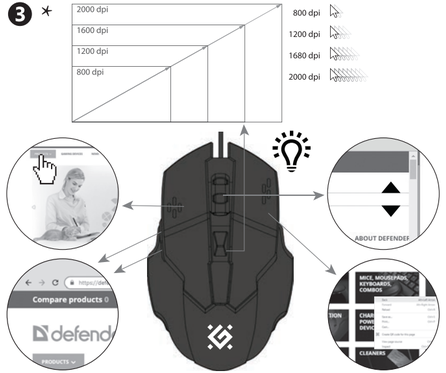

defender TRIFLES MAKE PERFECTION

Product / Изделие / Իր / Məmulat / Ապրանք / Буйым / Produsul / Найменування / Mahsulot

Model / Модель / Մոդել / Model / Үлгүүлэр / Моделі / Model / Модель / Rusumi

Serial number / Серийный номер / Սերիայի համար / Seriya nömrəsi / Սերիայի համար / Сериялық нөмірі / Numărul de serie / Серійний номер / Seriya raqami

Warranty period from the date of sale / Гарантийный срок со дня продажи / Երաշխիքային ժամկետ վաճառքի օրվանից / Zəmanət müddəti Satış günündən / Баталгаатын хугацаа борлуулалтын өдрөөс / Кепілдік мерзімі сатылған күнінен бастап / Termenul de garanție de la data vânzării / Термін гарантії з дня продажу / Kafolat muddati sotilgan kundan boshlab

6 **months / месяцев /** ամիս / ay / months / місяців / oy

Stamp place / Место печати / Կնիքի տեղը / Möhür yeri/ Тамгын газар / Мөр орны/ Loc de ștampilă / Місце штампа / Muhr o'rni

Date of sale / Дата продажи / Վաճառքի ամսաթիվը / Məmulat / Борлуулалтын огноо / Сатылған күні / Data vânzării / Дата продажу / Sotilgan sanasi

The seller / Продавец / Վաճառող / Satıcı / Худалдагч / Сатушы / Produsul / Продавець / Sotuvchi

defender TRIFLES MAKE PERFECTION

I have read and understood the warranty terms. There are no claims to the appearance of the product.

Zəmanət şərtləri ilə tanış oldum. Komplektasiyasına və xarici görünüşünə dair iddiası deyiləm.

Sunt familiarizat cu condițiile de garanție. Nu am pretenții la echipamente și aspectul exterior.

С условиями гарантии ознакомлен. К комплектации и внешнему виду изделия претензий нет.

Հարմարվում եմ երաշխիքային պայմանների հետ: Ամբողջական տեսքին բողոքներ չկան:

Кепілдік шарттарымен таныстырылдым. Жиынтықталымына және сырт әлпетіне қоятын кінәраттарым жоқ.

З умовами гарантії ознайомлений. До комплектації та зовнішнього вигляду претензій немає.

Kafolat shartlari bilan tanishdim. Butligiga va tashqi ko'rinishiga e'tirozlarim yo'q

Mark about warranty repair. (Date of receiving, date of returning the product).

Zəmanət təmirinə dair qeyd. (Məmulatın qəbulu tarixi, məmulatın verilmə tarixi).

Mențiuni despre reparațiile de garanție (Data primirii, data eliberării produsului) .

Отметка о гарантийном ремонте (дата поступления, дата выдачи изделия).

Գարանտիայի վերանորոգման մասին նշում (Ստացման ամսաթիվ, հանձնման ամսաթիվ).

Кепілдік жөндеу туралы белгі (Бұйымның келіп түскен күні, берілген күні).

Відмітка про гарантійний ремонт. (Дата надходження, дата видачі вироби).

Ремонтдоо жөнүндө белги (Алынган күнү, берилген күнү).

Kafolatli ta'mirlash to'g'risida belgi (Mahsulot kelib tushgan sana, mahsulot berilgan sana).

1

2

defender TRIFLES MAKE PERFECTION

Defects / Неисправности / Անսարքություններ / Nasazliqlar / ҹҥбҥнҥрнөө / Ақаулықтар / Defectele / Неисправности / Nosozliklar

Replaced details / Замененные детали / Փոխարինված դետալներ / Əvəz edilimiş hissələr / შეცვლილი დეტალები / Ауыстырылған бөлшектері / Piesele schimbate / Замінені деталі / Almashtirilgan qismlar

Service center stamp
Печать ремонтного предприятия
Վերանորոգողագամակերպության կնիքը
Təmir müəssisəsinin möhürü
Һарҙамһыҙ ремонтөөнө
Жөндеу кәсіпорнының мөрі
Štampila atelierului de reparații
Друк ремонтного підприємства
Ta'mirlash korxonasining muhri

defender TRIFLES MAKE PERFECTION

Defects / Неисправности / Անսարքություններ / Nasazliqlar / ҹҥбҥнҥрнөө / Ақаулықтар / Defectele / Неисправности / Nosozliklar

Replaced details / Замененные детали / Փոխարինված դետալներ / Əvəz edilimiş hissələr / შეცვლილი დეტალები / Ауыстырылған бөлшектері / Piesele schimbate / Замінені деталі / Almashtirilgan qismlar

Service center stamp
Печать ремонтного предприятия
Վերանորոգողագամակերպության կնիքը
Təmir müəssisəsinin möhürü
Һарҙамһыҙ ремонтөөнө
Жөндеу кәсіпорнының мөрі
Štampila atelierului de reparații
Друк ремонтного підприємства
Ta'mirlash korxonasining muhri

defender TRIFLES MAKE PERFECTION

ARM	AZE	BEL	CZ	DE
Կախված մկնիկի մոդելից	Siçan modelindan asılı olaraq	У залежнасці ад мадэлі мышы	V závislosti na modelu myši	Abhängig vom Mausmodell
EN	ES	EST	FI	GEO
Depending on the mouse model	Dependiendo del modelo de ratón	Sõltuvalt hiire mudelist	Hiiren mallista riippuen	მაუსის მოდელზეა ამოკიდებული
GRE	HR / CNR	HUN	KAZ	PL
Ανάλογα με το μοντέλο του ποντικιού	Ovisno o modelu miša	Az egér modelljétől függően	Тінтуір моделіне байланысты	W zależności od modelu myszy
RO	RU	SLV	SVK	SWE
În funcție de modelul mouse-ului	Зависит от модели мыши	Odvisno od modela miške	Podľa modelu myši	Beroende på musmodellen
UKR	UZB			
Залежно від моделі миші	Sichqoncha modeliga qarab			

EN Wired gaming mouse OPERATION MANUAL

Declaration of Conformity
Operation of device (devices) may be affected by strong static, electrical or high-frequency fields (radio installations, mobile telephones, microwaves, electrostatic discharges)/ If occurs, Try increasing the distance from the devices using the interface.

Disposal of batteries, electrical and electronic equipment
This sign on the product, its batteries or package indicates that the product cannot be disposed together with domestic waste. It should be delivered to an appropriate batteries, electrical and electronic equipment collecting and recycling company.

Terms and conditions of safe and efficient use of the product
Usage precautions:
1. Use the product for its intended purpose only.
2. Do not disassemble. This product does not contain parts that are entitled to self-sufficient repair. On the question of maintenance and replacement of a failed item apply to a dealer or Defender authorized service center. While receiving the product make sure that it is unbroken and there are no freely moving objects inside the product.
3. Keep away from children under the age of 3. May contain small parts.
4. Keep away from humidity. Never immerse the product in liquids.
5. Keep away from vibrations and mechanical stresses, which can cause mechanical damaging of the product. In case of mechanical damage no warranties are provided.
6. Do not use in the presence of visual damage. Do not use when the product is obviously defective.
7. Do not use the product at temperatures below and above recommended temperatures (see the operation manual), under the conditions of humidity evaporation, as well as in hostile environment.
8. Do not put into the mouth.
9. Do not use the product for industrial, medical or manufacturing purposes.
10. In case when shipment of the product was conducted in subzero temperatures, then before operating, the product should be kept in a warm placement (+16-25°C or 60-77°F) within 3 hours.
11. Turn off the device each time, when it is not planned to use it for extended period of time.
12. Do not use the device while driving the vehicle, if it is diverted attention, and in other cases when the law obliges you to turn off the device.

Product specifications and features can be found on the packaging and on defender-global.com

IMPORTER: Defender Technology OÜ, Betooni str 11, 11415, Tallinn, Estonia.
Manufacturer: SHENZHEN STARWAVE IMPORT AND EXPORT TRADING CO., LIMITED.
Address: 4 floor 6 building, 2nd Area of Dongsanxing Industrial park, Fuhai Avenue, Fuyong town, Baoan, Shenzhen, China.Unlimited shelf life. Service life is 2 years. Date of manufacture: see on the package

Manufacturer keeps the right to change package contents and specifications indicated in this manual. The latest and detailed operation manual is available at www.defender-global.com

Made in China.

Warranty service is not effected in the following situations:
1. Expiration of the warranty period (warranty period is settled from the date of sale to the end user).
2. Incorrect filling in of the warranty card.
3. Incorrect plug in to power grid.
4. Breach to safety of guarantee seals, fixing joint assemblies of the case; presence of elements of opening on outside and inside parts of the product.
5. If the product designed for household use was used for professional purposes.
6. Damage due to penetration of foreign objects, substances, liquids or insects inside the product.
7. Damage due to breach to normal work of supply network – 220V +/- 10%. (except of automatic voltage regulators)
8. If the product was opened and repaired by a person unauthorized for that by the dealer.
9. Incorrect operation or careless handling.
10. Damage to the product due to natural disasters.
11. Presence of elements indicating mechanical damage (fall, hit).
12. Disability of connected devices of other producers.

RU Проводная игровая мышь ИНСТРУКЦИЯ

Декларация соответствия
На функционирование устройства (устройств) могут повлиять статические, электрические или высокочастотные поля (радиоаппаратура, мобильные телефоны, микроволновые печи, электростатические разряд ы). В случае возникновения увеличьте расстояние от устройства, вызывающего помехи.

Утилизация батареек, электрического и электронного оборудования
Этот знак на товаре, батарейках к товару или на упаковке означает, что товар не может быть утилизирован вместе с бытовыми отходами. Он должен быть доставлен в компанию по сбору и утилизации батарейки, электрическое и электронное оборудование.

Правила и условия безопасного и эффективного использования товара
Меры предосторожности:
1. Использовать товар только по прямому назначению. 2. Не разбирать. Данное изделие не содержит частей, подлежащих самостоятельному ремонту. По вопросам обслуживания и замены неисправного изделия обращайтесь к фирме-продавцу или в авторизованный сервисный центр Defender. При приеме товара убедитесь в его целостности и отсутствии внутри свободно перемещающихся предметов. 3. Не предназначен для детей до 3-х лет. Может содержать мелкие детали. 4. Не допускать попадания влаги на изделие и внутрь его. Не опускать изделие в жидкости. 5. Не подвергать изделие вибрациям и механическим нагрузкам, способным привести к механическим повреждениям товара. В случае наличия механических повреждений никаких гарантий на товар не дается. 6. Не использовать при видимых повреждениях изделия. Не пользоваться заведомо неисправным устройством.
7. Не использовать при температурах ниже или выше рекомендуемых (см. инструкцию пользователя), при возникновении конденсируемой влажности, а также в агрессивной среде.
8. Не брать в рот. 9. Не использовать изделие в промышленных, медицинских или производственных целях. 10. В случае, если транспортировка товара осуществлялась при отрицательных температурах, перед началом эксплуатации нужно дать товару согреться в теплом помещении (+16-25 °С) в течение 3 часов. 11. Выключать устройство каждый раз, когда не планируется использовать его в течение длительного периода времени. 12. Не использовать устройство при вождении транспортного средства в случае, если устройство отвлекает внимание, а также в тех случаях, когда отключение устройства предусмотрено законом.

Назначение: проводная мышь - координатное устройство ввода, предназначенное для управления курсором в пределах экрана компьютера и отдачи различных команд компьютеру
Технические характеристики и особенности товара см. на упаковке и на сайте defender-global.com
Импортер в РФ: ООО «ТД Компания Дефендер» Адрес: 127055, г. Москва, ул. Сущевская, дом 27, стр. 2, помещение III, комната 3, офис 63.
Изготовитель: Шэнжень СтарВэйв Импорт Энд Экспорт Трейдинг Ко., Лимитед. Адрес: 4 флор 6 билдинг, 2нд Арея оф Донгсансинг Индастриал парк, Фухай Авеню, Фуйонг таун, Баоан, Шэнжень, Китай.
Срок годности не ограничен. Срок службы — 6 месяцев. Гарантийный срок - 6 месяцев
Декларация соответствия № ЕАЭС N RU Д-CN.PA01.B.15712/21
Орган по сертификации Общество с ограниченной ответственностью "Центр Стандартизации"
Соответствует требованиям Технического регламента Евразийского экономического союза "Об ограничении применения опасных веществ в изделиях электротехники и радиоэлектроники" (ТР ЕАЭС 037/2016) Декларация соответствия № ЕАЭС N RU Д-CN.PA01.B.15688/21
Орган по сертификации Общество с ограниченной ответственностью "Центр Стандартизации"
Соответствует требованиям Технического регламента Таможенного союза "Электромагнитная совместимость технических средств" (ТР ТС 020/2011) Срок действия деклараций по 14.04.2026 включительно. Полную информацию о сертификате соответствия см. на сайте www.defender-global.com
Список авторизованных сервисных центров доступен на сайте Defender: http://defender.ru/support/services/.
Дата производства: см. на упаковке Производитель оставляет за собой право изменения комплектации и технических характеристик, указанных в этой инструкции. Последняя и полная версия инструкции доступна на сайте www.defender-global.com. Сделано в Китае.
ГАРАНТИЙНЫЙ РЕМОНТ НЕ ПРОИЗВОДИТСЯ В СЛЕДУЮЩИХ СЛУЧАЯХ:
1. Истечение гарантийного срока (устанавливается со дня продажи товара потребителю).
2. Неправильное заполнение гарантийного талона. 3. Неправильное подключение в электросеть.
4. Нарушение сохранности гарантийных пломб и крепежных соединений корпуса, наличие следов вскрытия на внешних и внутренних поверхностях товара. 5. Аппаратура, предназначенная для работы в бытовых условиях, использовалась в профессиональных целях.
6. Повреждения вызваны попаданием внутрь изделия посторонних предметов, веществ, жидкостей, насекомых. 7. Нарушение в работе питающей электросети — 220 В ±10% (кроме стабилизаторов напряжения). 8. Вскрытие и ремонт товара произведены лицом, не уполномоченным на то фирмой-продавцом. 9. Неправильная эксплуатация или небрежное обращение. 10. Повреждение изделия в результате стихийных бедствий. 11. Наличие следов механического повреждения (падение, удар). 12. Неработоспособность подключаемых устройств других производителей.

ARM Լարային խաղային մկնիկ ԳԱՐԾԱՐԿՄԱՆ ՑԵՑԱՐԿ

Հանձնաձայնանիության հայտնություն
Սարքի (սարքերի) շահագործման վրա կարող են ազդել ուժեղ ստատիկ էլեկտրական կամ բարձր հաճախականության գաղտնի (ռադիոկայանների, բջջային հեռախոսների, մինչուսկային կամարանների, էլեկտրատաքացուցիչների պատանեռումների) / կամ տեղի է ունենում, փոքրաչափ մեծաքնչել մեքենաների պատճառով սարքերից:

Մարտկոցների, էլեկտրական եւ էլեկտրոնային սարքավորումների մշակում
Սարքաթի, դրա մարտկոցների կամ փաթեթի վրա նշված այս նշանը ցույց է տալիս, որ սարքերը հեռացնելիք չեն տեղադրել կենցաղային թափոնների թափոնների մեջ: Դուք պետք է հանձնեք հանձնաժողովի մարտկոցների, էլեկտրական եւ էլեկտրոնային սարքավորումների հավաքման և վերամշակման բեկետարանը:

Սարքերի անվտանգ և սարքավորման օգտագործման պայմանները
Օգտագործման նպատակը՝ տնային մեջբերեք.
1. Լարային օպտիկական մկնիկ՝ միայն իր նպատակային նպատակների համար:
2. Մի պատանեռեցեք: Այս սարքերը չի պարունակում մասեր, որոնք ունեն հեռարկով վերանորոգման իրավունք: Խուզանկյան իրի պատասխանում և թարմացման հարցերի դիմեք դիլերի կամ "Ստարսալի լիազորված սպասարկման կենտրոն: Լարային ստանալիս հանրագիր, որ այն անխափան է և պտղաորաքի ենթակում ապաստ շարունակ առարկաների կլան:
3. Հոսու պատի 3 տարեկանից ցածր երեխաներից: Կարող է պատուհանկել փոքր մասեր:
4. Հոսու պատի խոնավությունից: Երբեք սարքերը չթաքպեսել հեղուկների մեջ:
5. Հոսու մեսպեր թղթասուփերից և մեխանիկական պրեսերից, որոնք կարող են պատառոցների մեխանիկական վնաս պատճառել: Մեխանիկական վնասների դեպքում նշարքերին չեն սարքավորվում:
6. Մի օգտագործեք տեսողական վնասների առկայության դեպքում: Մի օգտագործեք, երբ սարքերը անհիմնորեն թեքի է:
7. Մի օգտագործեք պատասարքեր առաջարկվող բերքատուների ցանց և բարձր բերքատուներ:
(տե և գերհոսության ձեռնարկ), խոնավության գաղջշիաձևան պայմաններում, ինչպես նաև թշնամական միջավայրում:
8. Մի դիպք բերանը:
9. Մի օգտագործեք սարքերը արդյունաբերական, բժշկական կամ արտադրական նպատակներով:
10. Այն դեպքում, երբ սարքերի ֆունկցիոնալ խնդիրներ կան կամ սարքավորումներ է գրանցվել գործառնական սարքավորումներ, սարքերից դուրս է պետք սարք տեղում (+ 16-25 °C կամ 60-77 °F) 3 մոմվա ընթացքում:
11. Մեքենաթ սարքն ամեն անգամ, երբ չի նախատեսվում օգտագործել այն երկար ժամանակով:
12. Մի օգտագործեք սարքը մեքենան վարելիս, եթե այն շեղում է ուշադրությունը, և այդ դեպքերում, երբ օրենքը մեզ պարտավորեցնում է անջատել սարքը:

Նշանակություն. մուտքագրման հանձնաբաղման սարքավորում, որը նախատեսված է մենիկի ցուցիչը կամակատարու համար հանձնաբաղի Էլեկտրական շրջանակներում և հանձնաբաղին տարբեր հուսախեղեր տալու համար:
Լարային բեռնաբաղերը և առանձնահատկությունները կարելի է գտնել փաթեթավորման վրա և Defender-global.com կայքում. ԵՐԵՎԱՆ: ՕՕՕ «ՏԶ Կոմպանի Ֆենդեր» Հասցե: 127055, ք. Մոսկվա, ул. Сущевская, дом 27, стр. 2, помещение III, комната 3, офис 63.
Արտադրող: SHENZHEN STARWAVE IMPORT AND EXPORT TRADING CO., LIMITED. Address: 4 floor 6 building, 2nd Area of Dongsanxing Industrial park, Fuhai Avenue, Fuyong town, Baoan, Shenzhen, China.
Մեսանհանգիստ սարքավորման ժամկետ: Սարքավորման ծառայության ժամկետը 6 ամիս. Արտադրության ժամկետ տես փաթեթի վրա. Արտադրող պահպանում է սույն ձեռնարկում նշված փաթեթի պարտավորությունը եթե բեռնաբաղեր գնելիս իրավունքը: Գործողության վերջին և մանրամասն ձեռնարկը հասանելի է www.defender-global.com կայքում. Արտադրված է Չինաստանում:

ԵՐԵՎԱՆՈՒՄ ՀԱՄՈՒՆՈՒՄ ՊԱՀՊԱՆՎՈՒՄ ՀԵՏԵՎՅԱԼ ԴԵՊՔԵՐԻՆՈՒ.
1. Երաշխիքային ժամկետի ավարտ (ժամկետը սահմանվում է սարքավորման ամսաթվից):
2. Երաշխիքային կուտոն պիալ լրացում:
3. Սիալ մեսքում էկեկտրաքաղաքին:
4. Երաշխիքային կապարակիիիքների, կորուստի սարքավորման մեսքարտների սարքոշակնության խախտումներ, սարքերի արտաքին եւ ներքին մեխեխտ բացերում հեռերի առկայության:
5. Եթե կենցաղային պայմանների ազնտատեղ հանձնաբաղի սարքավորումը օգտագործվել է մասնագիտական նպատակներով:
6. Վնասվածքներ, որ առաջացել են իրի մեջ օտար առարկաների, նյութերի, հեղուկների, միջատների ներթափանցումներ:
7. Մեսքում էկեկտրաքաղի նորմալ աշխատանքի խախտումներ - 220 V ± 10%. (լարի լարման կայունացուցիչներիի):
8. Եթե պատաներ բացել եւ վերանորոգել է էլեկտրական վնասների կրկին չլիազորված անձի կողմից:
9. Սիալ օգտագործելու կամ անվտանգ վարվելու հետևանքով:
10. Իրի վնասվածքներ բնական ազդեցիների հետևանքով:
11. Մեխանիկական վնասվածքների հետևյալ առկայություն (անկում, հարվան):
12. Անաշխատանքային այլ պատասխանիքի միայնը սարքերին:

AZE Simli oyun siçanı TƏLİMAT

Uyğunluq bayannaması
Qurğunun (qurğuların) çalışmasına statik, elektrik və ya yüksək tezlikli sahələr (radioavadanlıq, mobil telefonlar, mikrodalğalı sobalar, elektrostatik boşalmalar) təsir göstərə bilər.

Batareyaların, elektrik və elektron avadanlıqların utilizasiyası
Malın, malın batareyalarının və ya qabın üzərində olan bu nişan, malın maişət tullantıları ilə utilizasiyasının qeyri-mümkünlüyə göstərir. Mal, batareya, elektrik və elektron avadanlıqların toplanması və utilizasiyası ilə məşğul olan şirkətin mantəqəsinə gətirilmalıdır.

Malın tahlıksız və samərəli istifadəsi üçün qaydalar və şərtlər
Ehtiyat tədbirləri:
1. Maldan yalnız təyinatına görə istifadə etmək.
2. Mali sökməmək. Bu mamalıatın tarkibinda temir edilə bilan hissələr yoxdur. Nasaz avadanlığın xidmati və ya temiri üzra məsələlara görə satıcı-şirkətə və ya Defender salahiyyətli servis markazına müraciat etməlisiniz. Mali qabıl etdikda onun bütövlüyünə, daxilinda sarbest hərəkat edən əşyaların olmamasına amin olun.
3. 3 yaşa qədər uşaqlar üçün nəzədə tutulmayıb. Tarkibinda xırda hissələr ola bilər.
4. Mamulatı, onun daxili hissələri rütubətdən qorumaq. Mamulatı maye içinə salmamaq.
5. Mamulatı, zərə vura bilan vibrasiyalara və mexaniki yüklərə maruz qoymamaq. Malın üzərinda mexaniki zədələrin olması halında ona heç bir zamanat verilmir.
6. Malın üzərinda gözə çarpan zədələrin olması halında maldan istifadə etmamək. Bilarakdan nasaz qurğudan istifadə etmamək.
7. Texniqa edilən temperaturlardan kanar temperatur şəraitində (istifadəçi talimatına bax), rütubətin kondensasiyası şəraitində və habela tacavüzkar mühitlərdə istifadə etmamək.
8. Ağza götürmamək.
9. Mamulatdan sanaye, tibbi və istehsalat maqsadi ila istifadə etmamək.
10. Əgər malın nəqli nəticəsində qarantidə aparılıbsa, istismara başlamazdan əvvəl mal isti qapalı bir yerdə (+16-25 °C) 3 saat ərzində qızmalıdır.
11. Uzun müddətdə istifadə etmadıyınız halda qurğunu har dəfə şəbəkədən ayırmaq lazımdır.
Fikrinizi yayındırırsa, qurğudan naqlıyyat vasitəsinin idarə edilməsi zamanı istifadə etmamək.
12. Cihaz diqqəti yayındırırsa, habelə qanunla cihazın ləğv edilişi hallarda bir vasita idarə edərkən cihazı istifadə etmayın.

Mahsulun xüsusiyyətləri və xüsusiyyətləri qablaşdırmada və defender-global.com saytında tapila bilər.
İlstehsalçı: SHENZHEN STARWAVE IMPORT AND EXPORT TRADING CO., LIMITED.
Address: 4 floor 6 building, 2nd Area of Dongsanxing Industrial park, Fuhai Avenue, Fuyong town, Baoan, Shenzhen, China.Limitsiz rəf ömrü. Xidmət müddəti 6 ay. Zamanat müddəti - 6 ay.
İstehsalat tarixini qabın üzərində bax. İstehsalçı bu talimatda göstərilan paketin tarkibini və xüsusiyyətlərini dəyişmək hüququnu özündə saxlayır. Ən son və atraflı əməliyyat talimatı www.defender-global.com saytında mövcuddur. Çində edilmişdir.

AŞAĞIDAKI HALLARDA ZƏMANƏTLİ TƏMİR APARILMIR:
1. Zamanat müddətinin bitməsi (müddət, malın istehlakçıya satılması günündən tayin edilir).
2. Zamanat talonunun yanlış doldurulması.
3. Elektrik şəbəkəsinə sahv qoşulması.
4. Zamanat plombunun, gövdəsinin barkidici birləşmələrinin pozulması, malın daxili və xarici sahlarında açılma izlərinin olması.
5. Əgər istismarı məşğat şəraitində nəzərdə tutulmuş apparat, peşəkar maqsadi ilə istifadə edilmişdir.
6. Malın daxilinə qıraq əşyaların, maddələrin, mayelərin, həşəratların düşməsi ilə bağlı zədələr.
7. Qidalandırıcı elektrik şəbəkəsinin normal işində pozuntular — 220 V ±10%. (gərginlik stabilizatorlarından başqa)
8. Əgər mal, satıcı şirkətin salahiyyəti vermədiyi şəxs tərəfindən açılıb və təmir edilib.
9. Yanlış istismar və ya saliqəsiz davranış.
10. Malın daxilinə bəhli fəlakət nəticəsində zədələnməsi.
11. Mexaniki zədə izlərinin olması (yerə düşməsi, zərbə).
12. Digər istehsalçıların qoşulmuş qurğuların işlənməsi.

BEL Праводная гульнявая мыш ІНСТРУКЦЫЯ

Дэкларацыя адпаведнасці
На функцыянаванне прылады (прылад) могуць паўплываць статычныя, электрычныя або высокачастотныя палі (радыёвапаратура, мабільныя тэлефоны, мікрахвалевыя печы, электрастатычныя разрады). У выпадку ўзнікнення павялічце адлегласць ад прылады, якая выклікае перашкоды.

Утылізацыя батарэек, электрычнага і электроннага абсталявання
Гэты знак на тавары, батарэйках да тавару або на ўпаковцы азначае, што тавар не можа быць утылізаваны разам з бытавымі адкідамі. Ен павінен быць дастаўлены ў кампанію па зборы і ўтылізацыі батарэек, электрычнага і электроннага абсталявання.

Правілы і ўмовы бяспечнага і эфектыўнага выкарыстання тавару
Меры засцярогі:
1. Выкарыстоўваць тавар толькі па прамым прызначэнні.
2. Не разбіраць. Дадзены выраб не змяшчае частак, якія падлягаюць самастойнаму рамонту. Па пытаннях абслугоўвання і замены неспрацаўшага выраба звяртайцеся да фірмы-прадаўца або ў аўтарызаваны сервісны цэнтр Defender. Пры прыёме тавару пераканайцеся ў яго цэласнасці і адсутнасці ўнутры прадметаў, якія свабодна перамяшчаюцца.
3. Не прызначаны для дзяцей да 3-х гадоў. Можа змяшчаць дробныя дэталі.
4. Не дапускаць попадання вільгаці на выраб і ўнутр яго. Не апускаць выраб у вадкасці.
5. Не падвяргаць выраб вібрацыям і механічным нагрузкам, здольным прывесці да механічных пашкоджанняў тавару. У выпадку наяўнасці механічных пашкоджанняў ніякіх гарантый на тавар не даецца. 6. Не выкарыстоўваць пры бачных пашкоджаннях вырабу. Не карыстацца заведама неспраўнай прыладай. 7. Не выкарыстоўваць пры тэмпературах ніжэй або вышэй ўкажанедумых (гл. інструкцыю карыстальніка), пры ўзнікненні вільгаці, якая канднсуецца,
а таксама ў агрэсіўным асяроддзі. 8. Не браць у рот. 9. Не выкарыстоўваць выраб у прамысловых, медыцынскіх або вытворчых мэтах. 10. У выпадку, калі транспарцёўка тавару ажыццяўлялася пры адмоўных тэмпературах, перад пачаткам эксплуатацыі трэба даць тавару сагрэцца ў цёплым памяшканні (+16-25 °С) на працягу 3 гадзін. 11. Выключаць прыладу кожны раз, калі не плануецца выкарыстоўваць яе на працягу доўгага перыяду часу.
12. Не выкарыстоўваць прыладу пры кіраванні транспартным сродкам у выпадку, калі прылада адцягвае ўвагу, а таксама ў тых выпадках, калі адключэнне прылады прадугледжана законам.

Прызначэнне: кардыянтная прылада ўводу, прызначаная для кіравання курсорам у межах экрана кампутара і аддаены розных камад кампутару
Тэхнічныя характарыстыкі і характарыстыкі прадукту можна знайсці на ўпаковцы і на defender-global.com. Імпарцёр: ООО «ТД Компания Дефендер» Адрас: 127055, г. Масква, ул. Сущевская, дом 27, стр. 2, помещение III, комната 3, офис 63.
Вытворца: SHENZHEN STARWAVE IMPORT AND EXPORT TRADING CO., LIMITED.
Address: 4 floor 6 building, 2nd Area of Dongsanxing Industrial park, Fuhai Avenue, Fuyong town, Baoan, Shenzhen, China.Неабмежаваны тэрмін прыдатнасці. Тэрмін службы - 6 месяцаў. Гарантыйны тэрмін - 6 месяцаў. Дата вытворчасці: гл. на ўпаковцы.
Вытворца захоўвае права на змяненне змесцива ўпаковкі і спецыфікацый, указаных у гэтым кіраўніцтве. Апошняе і падрабязнае кіраўніцтва па эксплуатацыі размешчана на сайце www.defender-global.com. Зроблена ў Кітаі.

Гарантыйнае абслугоўванне не ажыццяўляецца ў наступных сітуацыях:
1. Заканчэнне тэрміну гарантыі (гарантыйны тэрмін разлічваецца з даты продажу канчатковаму карыстальніку).
2. Няправільнае запаўненне гарантыйнага талона.
3. Няправільнае падключэнне да электрасеткі.
4. Парушэнне бяспекі гарантыйных пломбаў, фіксацыя стыкоўных вузлоў корпуса; наяўнасць элементаў адтулін на знешняй і ўнутранай частках вырабы.
5. Калі выраб, прызначаны для бытавога выкарыстання, выкарыстоўвалася ў прафесійных мэтах.
6. Пашкоджаны, выкліканыя пранікненнем у прадукт старонніх прадметаў, рэчываў, вадкасцей ці насякомых.
7. Шкода ў выніку парушэння нармальнай працы сеткі харчавання - 220 В +/- 10%. (акрамя аўтаматычных рэгулятараў напружання)
8. Калі прадукт адкрыў і адрамантаваў неўпаўнаважаны для гэтага дазел.
9. Няправільная праца альбо неасцярожнае абыходжанне.
10. Пашкоджанне вырабу з-за стыхійных бедстваў.
11. Наяўнасць элементаў, якія паказваюць на механічныя пашкоджанні (падзенне, удар).
12. Адключэнне падлучаных прылад іншых вытворцаў.

CZ Kabelová hrací myš NÁVOD NA POUŽITÍ

Prohlášení o shodě
Statické, elektrické nebo vysokofrekvenční pole (rádiová zařízení, mobilní telefony, mikrovlnné trouby, elektrostatické výboje) mohou ovlivnit fungování tohoto zařízení. V případě rušení zvyšte vzdálenost od zařízení způsobujícího rušení."

Ochrana životního prostředí
Evropská směrnice 2002/96/ES a 2006/66/EU ustanovujete následující: Elektrická a elektronická zařízení stejně jako baterie napadlo do domovního odpadu. Spotřebitel se zavazuje odevzdat všechna zařízení a baterie po uplynutí jejich životnosti do příslušných sběren. Podrobnosti stanoví zákon příslušné země. Symbol na produktu, návod k obsluze nebo baleni na toto poukazuje. Recyklaci a jinými způsoby zužitkování přispíváte k ochraně životního prostředí.

Podmínky pro bezpečné a účinné použití výrobku
Bezpečnostní opatření:
1. Používejte výrobek pouze k stanovenému účelu použití.
2. Nerozebírejte. Tento výrobek neobsahuje žádné součásti, které byste mohli opravovat. Pro údržbu a výměnu vadného výrobku obraťte se na společnost prodejce nebo na autorizované servisní středisko Defender. Když produkt přebíráte, zkontrolujte, zda je celistvý a zda uvnitř nejsou volné se pohybující objekty.
3. Není vhodné pro děti do 3 let. Tento výrobek může obsahovat malé součásti.
4. Ne dopouštějte zásahu vlhky na výrobek a dovnitř. Neponořujte výrobek do kapalin.
5. Nevystavujte výrobek vibracím a mechanickému zatížení, které by mohly způsobit mechanické poškození výrobku. V případě mechanického poškození na výrobek se nevztahuje žádná záruka.
6. V případě viditelných poškození tento výrobek nepoužívejte. Nepoužívejte zjevně vadný výrobek.
7. Nepoužívejte při teplotách nad nebo pod doporučenou teplotou (viz Návod k použití), při vzniku kondenzované vlhkosti a v agresivním prostředí.
8. Neberte ústy.
9. Nepoužívejte výrobek pro průmyslové, lékařské a výrobní účely.
10. Pokud se přeprava zboží provádí při nízkých teplotách, před použitím nechte zboží ohřát v teplé místnosti (+ 16-25 °C) po dobu 3 hodin.
11. Vypněte výrobek pokaždé, když nepřemýšlejete jej použít pro delší dobu.
12. Nepoužívejte výrobek při řízení vozidla, pokud výrobek je rušivý, a v případech, když vypnutí zařízení je stanoveno zákonem.
Specifikace a funkce produktu jsou uvedeny na obalu a na webových stránkách defender-global.com. Dovozce: Defender Technology OU, Betooni str 11, 11415, Tallinn, Estonia.
Výrobce: SHENZHEN STARWAVE IMPORT AND EXPORT TRADING CO., LIMITED.
Address: 4 floor 6 building, 2nd Area of Dongsanxing Industrial park, Fuhai Avenue, Fuyong town, Baoan, Shenzhen, China.Doba použitelnosti neomezená.
Životnost — 2 roky. Datum výroby: viz obal. Výrobce si vyhrazuje právo na změnu konfigurace a technických charakteristik uvedených v této příručce. Nejnovější a úplná verze příručky je k dispozici na www.defender-global.com. Vyrobeno v Číně.

Záruční servis se neprovádí v následujících situacích:
1. Uplynutí záruční doby (záruční doba se vypočítává ode dne prodeje konečnému uživateli).
2. Nesprávné vyplnění záručního listu.
3. Nesprávné připojení k elektrické síti.
4. Porušení bezpečnostních pečetí, zajištění stykových vyzlů korpusu; nasycení sestav skříně; přítomnost prvků otevírání na vnějších a vnitřních částech výrobku.
5. Pokud byl produkt určený pro použití v domácnosti používán pro profesionální účely.
6. Poškození v důsledku vniknutí cizích předmětů, látek, kapalin nebo hmyzu dovnitř produktu.
7. Poškození v důsledku porušení normální práce napájecí sítě - 220 V +/- 10%. (kromě automatických regulátorů napětí)
8. Pokud byl produkt otevřen a opraven neoprávněnou osobou prodejcem.
9. Nesprávná obsluha nebo neopatrné zacházení.
10. Poškození produktu v důsledku přírodních katastrof.
11. Přítomnost prvků indikujících mechanické poškození (pád, náraz).
12. Invalidita připojených zařízení jiných výrobců.

DE Kabelgebundene Spielmaus ANLEITUNG

Konformität
Unter Einwirkung von starken statischen, elektrischen oder hochfrequenten Feldern (Funkanlagen, Mobiltelefone, Mikrowellen-Entladungen) kann es zu Funktionsbeeinträchtigungen des Gerätes (der Geräte) kommen. Versuchen Sie in diesem Fall, die Dstanz zu den störenden Geräten zu vergrößern.

Entsorgung
Dieses Gerät nicht im unsortierten Hausmüll entsorgen. An einer ausgewiesenen Sammelstelle für Elektro- und Elektronik-Altgeräte entsorgen. Dadurch tragen Sie zum Schutz der Ressourcen und der Umwelt bei. Für weitere Informationen wenden Sie sich bitte an Ihren Händler oder die örtlichen Behörden.

Regeln und Bedingungen für sichere und effektive Nutzung der Ware:
Vorsichtsmaßnahmen:
1. Die Ware nur bestimmungsgemäß nutzen. 2. Nicht zerlegen. Dieses Erzeugnis enthält keine Bestandteile, die selbständig repariert werden können. Wegen der Wartung und Austausch des fehlerhaften Erzeugnisses wenden Sie sich an den Verkäufer oder das autorisierte Service-Zentrum von Defender. Bei Entgegennahme der Ware überzeugen Sie sich bitte, dass die Ware unversehrt ist und sich keine frei beweglichen Teile im Inneren vorhanden sind.
3. Vor Kindern bis 3 Jahre fernhalten. Das Erzeugnis kann kleine Teile enthalten.
4. Das Eindringen von Feuchte auf das Erzeugnis und in das Innere vermeiden. Das Erzeugnis nicht in die Flüssigkeit tauchen lassen. 5. Das Erzeugnis nicht den Vibrationen bzw. mechanischen Belastungen aussetzen, die die mechanischen Schäden verursachen können. Bei mechanischen Schäden wird keine Garantie übernommen. 6. Bei sichtbaren Schäden nicht nutzen. Das wissentlich nicht intakte Erzeugnis nicht nutzen. 7. Nicht unter bzw. über den angegebenen Temperaturen (s. hierfür Gebrauchsanweisung), sowie bei Bildung von Kondensat und in aggressiven Medien nutzen.
8. Nicht in den Mund nehmen. 9. Die Waren nicht für gewerbliche, medizinische oder betriebliche Zwecke nutzen. 10. Bei Transport der Ware unter den Minustemperaturen, die Ware vor Inbetriebnahme in warmen Raum (+16-25 °C) ca. 3 Stunden erwärmen lassen.
11. Das Gerät jedes Mal abschalten, wenn sein dauernder Betrieb nicht geplant ist.
12. Das Gerät nicht beim Fahren eines Fahrzeuges nutzen, soweit es die Aufmerksamkeit ablenkt sowie in den gesetzlich vorgesehenen Fällen.
Produktspezifikationen und Merkmale finden Sie auf der Verpackung und auf defender-global.com
Importeur: Defender Technology OÜ, Betooni str 11, 11415, Tallinn, Estonia.
Hersteller: SHENZHEN STARWAVE IMPORT AND EXPORT TRADING CO., LIMITED.
Address: 4 floor 6 building, 2nd Area of Dongsanxing Industrial park, Fuhai Avenue, Fuyong town, Baoan, Shenzhen, China.
Unbefristete Nutzungsdauer. Lebensdauer — 2 Jahre.
Herstellungsdatum: siehe die Verpackung. Der Hersteller behält sich das Recht vor, die Änderungen an der Ausstattung und technischen Daten in dieser Anleitung vorzunehmen. Die aktuelle und vollständige Version der Anleitung finden Sie auf der Webseite www.defender-global.com
Hergestellt in China.
Der Garantieservice wird in folgenden Situationen nicht ausgeführt:
1. Ablauf der Garantiezeit (Garantiezeit wird ab dem Verkaufsdatum an den Endverbraucher abgerechnet).
2. Falsches Ausfüllen der Garantiekarte.
3. Falscher Stecker in das Stromnetz.
4. Verletzungen der Garantieidichtungen, Befestigung der Verbindungsbaugruppen des Gehäuses; Vorhandensein von Öffnungselementen an äußeren und inneren Teilen des Produkts.
5. Wenn das für den Hausgebrauch bestimmte Produkt für professionäre Zwecke verwendet wurde.
6. Schäden durch Eindringen von Fremdkörpern, Substanzen, Flüssigkeiten oder Insekten in das Produkt.
7. Schäden aufgrund eines Verstoßes gegen die normale Arbeit des Versorgungsnetzes - 220 V +/- 10%. (außer bei automatischen Spannungsreglern)
8. Wenn das Produkt von einer von Händler nicht autorisierten Person geöffnet und repariert wurde.
9. Falscher Betrieb oder unachtsame Handhabung.
10. Schäden am Produkt durch Naturkatastrophen.
11. Vorhandensein von Elementen, die auf mechanische Schäden hinweisen (Sturz, Treffer).
12. Behinderung angeschlossener Geräte anderer Hersteller.

ES Ratón con cable para juegos
INSTRUCCIÓN

Declaración de conformidad
El funcionamiento del dispositivo (dispositivos) puede verse afectado por estática fuertes, campos eléctricos o de alta frecuencia (instalaciones de radio, teléfonos móviles, microondas, descargas electrostáticas). Si esto ocurre, intente aumentar la distancia de los dispositivos que causan la interferencia.

Eliminación
No deseche este aparato como residuo doméstico convencional. Devuélvalo a un punto de recogida de reciclado de piezas eléctricas y electrónicas WEEE. Con ello ayudará a preservar los recursos naturales y a proteger el medio ambiente. Contactar con su vendedor o las autoridades locales para obtener más información.

Reglas y condiciones del uso seguro y eficaz del producto
Medidas de precaución:
1. Utilice el producto como es debido directamente.
2. No despiece el producto. El producto no contiene piezas que se puedan reparar de forma independiente. En lo que se refiere al mantenimiento y sustitución del artículo defectuoso póngase en contacto con la empresa vendedora o con el servicio de asistencia técnica autorizado Defender. Al aceptar el producto asegúrese de su integridad y de que dentro no haya objetos que se muevan con facilidad . 3. No está destinado para el uso de los niños menores de 3 años. Puede contener piezas pequeñas. 4. Evite que la humedad pase sobre el producto y dentro de él. No ponga el producto en líquidos. 5. No someta el producto a vibraciones ni a cargas mecánicas que puedan causar lesiones mecánicas del artículo. En el caso de que haya lesiones mecánicas no se ofrecerá ninguna garantía para el producto. 6. No use el producto si tiene defectos visibles. No use dispositivos obviamente defectuosos. 7. No use el producto a temperaturas más bajas o más altas que las recomendadas (ver el manual del usuario), así como en casos de humedad condensada y en el medio agresivo.
8. No ponga el producto en la boca.
9. No utilice el producto para fines industriales, médicos o productivos.
10. En el caso de que el transporte del producto se haya efectuado a temperaturas bajo cero, antes de empezar a explotar el producto deje que éste se caliente en un local caluroso (+16-25 °C) durante 3 horas. 11. Apague el dispositivo cada vez que no planea utilizarlo durante un largo periodo de tiempo.
12. No utilice el dispositivo mientras conduzca un vehículo si el dispositivo desvía su atención, así como en los casos en que la desconexión del dispositivo está prevista por la ley.
Las especificaciones y características del producto se pueden encontrar en el empaque y en defender-global.com. IMPORTADOR: Defender Technology OÜ, Betooni str 11, 11415, Tallinn, Estonia.
Fabricante: SHENZHEN STARWAVE IMPORT AND EXPORT TRADING CO., LIMITED.
Address: 4 floor 6 building, 2nd Area of Dongsanxing Industrial park, Fuhai Avenue, Fuyong town, Baoan, Shenzhen, China.Vida útil ilimitada. La vida útil es de 2 años..
Fecha de fabricación: ver el embalaje. El fabricante se reserva el derecho de cambiar el contenido del paquete y las especificaciones indicadas en este manual. El manual de funcionamiento más reciente y detallado está disponible en www.defender-global.com. Fabricado en China.

El servicio de garantía no se efectúa en las siguientes situaciones:
1. Vencimiento del período de garantía (el período de garantía se liquida a partir de la fecha de venta al usuario final).
2. Relleno incorrecto de la tarjeta de garantía.
3. Enchufe incorrecto a la red eléctrica.
4. Incumplimiento de la seguridad de los precintos de garantía, fijando conjuntos de unión del cuerpo; presencia de elementos de apertura en el exterior e interior del producto.
5. Si el producto diseñado para uso doméstico se utilizó con fines profesionales.
6. Daños debidos a la penetración de objetos, sustancias, líquidos o insectos extraños en el interior del producto.
7. Daños por incumplimiento del funcionamiento normal de la red de suministro - 220V +/- 10%. (excepto reguladores de voltaje automáticos)
8. Si el producto fue abierto y reparado por una persona no autorizada para ello por el distribuidor.
9. Funcionamiento incorrecto o manipulación descuidada.
10. Daños al producto debido a desastres naturales.
11. Presencia de elementos indicativos de daño mecánico (caída, golpe).
12. Incapacidad de dispositivos conectados de otros productores.

EST Juhtmega mänguhiir
INSTRUKTSIOON

Vastavusdeklaratsioon
Staatilised, elektri- või kõrgsageduslväljad (raadioseadmed, mobiiltelefonid, mikrolaineahjud, elektrostaatilised laengud) võivad mõjutada seadme (seadmete) funktsioneerimist. Häirete korral suurendada kaugus seadmest mis põhjustab häireid.

Akude, elektri- ja elektroonikaseadmete taastumine
See sümbol tooted, toote patareitel või pakendil tähendab, et toodet ei tohi taastuda koos olmejäätmetega. Teda tuleb tarnida patereite, elektri- ja elektroonikaseadmete kogumise ja taastumise ettevõtesse.

Toodet ohutu ja efektiivse kasutamise tingimused
Ettevaatusabinõud:
1. Kasutage toodet üksnes sellel ettenähtud eesmärgil.
2. Ärge lammutage. See toode ei sisalda sobivaid iseseisvale remondile osi. Hoolduse ja defektse toote asendamise puhul, palun võtke ühendust ettevõtte-edasimüüjaga või autoriseeritud Defender teeninduskeskusega. Toote kätte saamisel, kontrollige tema terviklus ja selles vabalt liikuvateobjektide puudumine.
3. Ei sobi alla 3-aastastele. Võib sisaldada väikseid osi.
4. Ära laske niiskust toote sisse. Ärge raputage toote vedelikku.
5. Ärge jätke toodet vibratsioonile ja mehaanilise pingele, mis võib põhjustada toote mehaanilised vigastused. Toote mehaaniliste kahjustuste korral jääb toode ilma garantiita.
6. Ärge kasutage toodet nähtavate kahjustuste puhul. Ärge kasutage defektne seadet.
7. Ärge kasutage üle või alla soovitatava temperatuuril (vt. Kasutusjuhend), kondenseerunud niiskuse ja agressiivse keskkonna puhul.
8. Ärge võtke suhu.
9. Ärge kasutage toodet tööstuse, meditsiini või tootmise eesmärgil.
10. Kui toote transporteerimine toimus madalal temperatuuril, enne toodet kasutamist toide seda soojendamiseks soojas ruumis (+ 16-25°C) 3 tundi jooksul.
11. Lülitage seade välja iga kord, kui seda ei kasutatakse pikkal ajal.
12. Ärge kasutage seadet sõidukil juhtimisel, juhul kui seade häirib tähelepanu, ja juhul, kui seade väljaülitlus on seadusega ettenähtud.
Toote spetsifikatsioonid ja funktsioonid leiate pakendilt ja saidilt defender-global.com
IMPORTIJA: Defender Technology OÜ, Betooni str 11, 11415, Tallinn, Estonia.
Tootja: SHENZHEN STARWAVE IMPORT AND EXPORT TRADING CO., LIMITED.
Address: 4 floor 6 building, 2nd Area of Dongsanxing Industrial park, Fuhai Avenue, Fuyong town, Baoan, Shenzhen, China.
Piiramatu säilivusaeg. Kasutusaeg on 2 aastat.

Tootmise kuupäev: vaata pakendilt. Tootjal on õigus muuta käesolevas juhendis toodud pakendi sisu ja spetsifikatsioone. Uusim ja üksiksajalik kasutusjuhend on saadaval aadressil www.defender-global.com
Tehtud Hiinas.

Garantiitaenust ei osutata järgmistes olukordades:
1. Garantiiperiood aegumine (garantiiaeg arvestatakse lõpptarbijale müümise kuupäevast).
2. Garantiikaardi vale täitmine.
3. Vale pistik vooluvõrku.
4. Garantiihüljeste ohutuse rikkumine, korpuse ühendkomplektide kinnitamine; toote väliste ja sisemiste osade avanemise elementide olemasolu.
5. Kui kodukasti kasutamiseks mõeldud toodet kasutati ametlaastel eesmärkidel.
6. Kahjustused toote sees olevate võõrkehade, ainete, vedelike või putukate tungimise tõttu.
7. Tarnevõrgu tavapärase töö rikkumise tõttu tekitatud kahju - 220V +/- 10%. (välja arvatud automaatsed pingereguladorid)
8. Kui toote avas ja parandas isik, kellel ei olnud selleks volitust edasimüüjal.
9. Ebaõige käitumine või hooletu käitlemine.
10. Toote kahjustumine loodusõnnetuste tagajärjel.
11. Mehaanilisi kahjustusi näitavate elementide olemasolu (kukkumine, löömine).
12. Teiste tootjate ühendatud seadmete puue.

FI Langallinen pelihiiri
OHJE

Vaatimustenmukaisuustodistus
Laitteen (laitteiden) toimintaan voivat vaikuttaa staattiset, sähkö- tai korkeataajuiset kentät (radiolaitteet, matkapuhelimet, mikroaaltouunit, sähköstaattiset purkaukset). Niiden esiintyessä lisää etäisyyttä häiriön aiheuttavaan laitteeseen.

Ympäristönsuojelua koskeva ohje
Siitä lähtien, kun Euroopan unionin direktiivi 2002/96/EU ja 2006/66/EU otetaan käyttöön kansallisessa lainsäädännössä, pätevät seuraavat määräykset: Sähkö- ja elektroniikkalaitteita ja paristoja ei saa hävittää talousjätteen mukana. Kuluttajalla on lain mukaan velvollisuus toimittaa sähkö- ja elektroniikkalaitteet niiden käyttöiän päätyttyä niille varattuihin julkisiin keräyspisteisiin tai palauttaa ne.

Tuotteen turvallisen ja tehokkaan käytön säännöt ja ehdot
Turvallisuustoimenpiteet:
1. Käytä tuotetta vain käyttötarkoituksen mukaisesti.
2. Älä pura. Tämä tuote ei sisällä käyttäjän korjattavissa olevia osia. Huoltoon ja viallisen tuotteen vaihtoon liittyvissä kysymyksissä ota yhteyttä myyjään tai valtuutettuun Defender-huoltamoon. Vastaanottaessa tuotetta varmista, että se on ehjä eikä sen sisällä ole vapaasti liikkuvia esineitä.
3. Ei sovellu alle 3-vuotiaille lapsille. Saattaa sisältää pieniä osia.
4. Vältä kosteuden joutumista tuotteen päälle ja sisälle. Älä upota tuotetta nesteisiin.
5. Älä altista tuotetta tärinälle ja iskuille, jotka voivat vaurioittaa tuotetta. Mekaaniset vauriot eivät kuulu takuun piiriin.
6. Älä käytä, jos tuotteessa on näkyviä vaurioita. Älä käytä tuotetta, jos tiedät, että se on vioittunut.
7. Älä käytä sosiaeltua matalammissa tai korkeammissa lämpötiloissa (ks. käyttöohje), kondensoituvan kosteuden muodostuessa sekä syövyttävissä ympäristöissä.
8. Älä laita suuhun.
9. Älä käytä tuotetta teollisen, lääketieteellisen tai tuotannollisen tarkoituksen.
10. Mikäli tuotetta on kuljetettu lämpötilan ollessa nollan alapuolella, anna tuotteen lämmetä lämpimässä tilassa (+16-25 °C) 3 tunnin ajan ennen käyttöönottoa.
11. Sammuta laite joka kerta, kun et aio käyttää sitä pitkään aikaan.
12. Älä käytä laitetta ajaessa autoa, mikäli laite häiritsee keskittymistä sekä tilanteissa, joissa laki edellyttää laitteen sammuttamista.

Tuotteen tekniset tiedot ja ominaisuudet löytyvät pakkauksesta ja osoitteesta defender-global.com
Maahantuoja: Defender Technology OÜ, Betooni str 11, 11415, Tallinn, Estonia.
Valmistaja: SHENZHEN STARWAVE IMPORT AND EXPORT TRADING CO., LIMITED.
Address: 4 floor 6 building, 2nd Area of Dongsanxing Industrial park, Fuhai Avenue, Fuyong town, Baoan, Shenzhen, China.Säilyvyysaika on rajaton. Käyttöaika — 2 vuotta.
Valmistuspäivä: katso pakkauksesta.
Valmistaja pidättää oikeuden tässä oppaassa kuvattujen varusteiden ja teknisten ominaisuuksien muutoksiin. Oppaan viimeisimmän version saa ladattua osoitteesta www.defender-global.com
On tehty Kiinassa.

Takuupalvelua ei suoriteta seuraavissa tilanteissa:
1. Takuuajan päättyminen (takuuaika lasketaan myyntipäivästä loppukäyttäjälle).
2. Takuutodistuksen virheellinen täyttäminen.
3. Väärä pistoke pistorasiaan.
4. Takuutiivisteiden rikkominen, kotelon liitoskokoonpanojen kiinnittäminen; aukkoelementtien läsnäolo tuotteen ulko- ja sisäosissa.
5. Jos kotitalouskäyttöön tarkoitettua tuotetta käytettiin ammattikäyttöön.
6. Tuotteen sisällä olevien vieraiden esineiden, aineiden, nesteiden tai hyönteisten tunkeutumisesta johtuvat vahingot.
7. Syöttöverkon normaalin työn rikkomisesta johtuvat vahingot - 220 V +/- 10%. (paitsi automaattiset jännitesäätimet)
8. Jos tuotteen on avannut ja korjannut jälleenmyyjän valtuuttamat henkilöt.
9. Väärä käyttö tai huolimaton käsittely.
10. Tuotteen vahingoittuminen luonnonmullistusten vuoksi.
11. Mekaanisia vaurioita osoittavien elementtien läsnäolo (putoaminen, osuma).
12. Muiden tuottajien liitettyjen laitteiden vammaisuus.

GEO წყალქვეშა სათამაშო თაგუნა
ინსტრუქცია

შესაბამისობის დეკლარაცია
მოწყობილობის (მოწყობილობების) ფუნქციონირებაზე შეიძლება გავლენა მოახდინონ სტატიკურმა, ელექტრონულმა ან მაღალსიხშირიანმა ველებმა (რადიოსამაუწყებლო, მობილურის ტელეფონების, მიკროტალღურმაღლი ღუმელების, ელექტროსტატიკური ელექტრონული). ასეთი მეშეხვედრები გაზარდეთ მანძილი მოწყობილობებსა, რომელიც იწვევს დაბრკოლებებს.

ელექტროტანი, ელექტრონული და ელექტრონული მოწყობილობების უტილიზაცია.
ეს ნიშანი საქონელზე
საქონელის ელექტროტექნიკა ან შეფუთვაზე ნიშნავს იმას, რომ საქონელის უტილიზაცია შეიძლებელია საყოფაცხოვრებო ნარჩენებთან ერთად. ის ოფიციალურად ეკუთვნის, რომელიც ელექტროტექნიკის, ელექტრონული ელექტროტექნიკის. ასეთი მეშეხვედრები გაზარდეთ მანძილი მოწყობილობებსა
მეშეხვედრებისა და უტილიზაციის.

საქონლის ელექტრული და ელექტრონული მოწყობილობების ტექნიკურ ზიანი:
1. გამოიყენეთ საქონელი მხოლოდ დანიშნულებისამებრ.
2. არ დაშალოთ. ალბილნელი საგანთა არ შეიცავს ნაწილებს, რომელიც გამოყენებულია რემონტისთვის საკუთარი ძალებით.ამ ნაწილებზე მეშეხვედრებთან ან ბოლმოდერნიზაციაზე ან ნაცვლად ნაცვლად ფირმა-გამყიდველთან ან Defende-ის ავტორიზებული სერვის ცენტრს. საქონლის მიღებისას დარწმუნდეთ, რომ ის დაზიანებული არ არის და მის მიღმა ბრალი ბრალობს. 3. არ არის გათვალისწინებული ბავშვებისთვის 3 წლის ასაკამდე. შეიძლება შეიცავდეს ნეფრილ ფაქტალებს. 4. არ დაუშვებთ სითხის მოხვედრა ნაკეთობაზე და მის შიგნით. არ ჩაგიოთ ნაკეთობა სითხეში. 5. არ დაუშვებთ ნაკეთობის ვიბრაცია და მექანიკური დატვირთვა, რომელიც გამოიწვევს საქონლის მექანიკურ დაზიანებას. მექანიკური დაზიანებისას საქონელზე ერანტია არ გაიცემა.
6. არ გამოიყენოთ ნაკეთობა ხილული დაზიანებების დროს. არ ჩართოთ მოწყობილობა, თუ თქვენთვის ცნობილია, რომ ის დაზიანებულია.
7. არ გამოიყენოთ ოპერაციული ტემპერატურაზე მაღალ ან დაბალ ტემპერატურებში (იხ. მოსმენაზრნის ინსტრუქცია) კონდენსირებული სინოტივიანისას და აგრესიულ გარემოში.
8. არ ჩიგიოთ პირში. 9. არ გამოიყენოთ მოწყობილობა საკუთრებო, საამდგილური და სამრეწველო მიზნით. 10. იმ შემთხვევაში, თუ საქონლის ტრანსპორტირება მოხდა ინარეფოთ ტემპერატურებში, აქსელიკაციის ნინ ნებისმიერი დაიწყეთ ოთახში ოთახში (+16-25 °C) 3 საათის განმავლობაში. 11. გამოიყენეთ მოწყობილობა თუ არ აპირებთ მის გამოყენებას ხანგრძლივი დროის მანძილზე. 12. არ გამოიყენოთ მოწყობილობა საკრანსპორტო საშუალების ტარებისას, თუ მოწყობილობა ხელს უშლის ყურადღებ ფორდინანსას და ასევე იმ შემთხვევებში,როდესაც მნიშ გამორთვა გათვალისწინებულია კანონით.

პროდუქტის სპეციფიკაციები და მახასიათებლები შეიძინეთით ობიექტი შეფუთვაზე და defender-global.com- ზე

მწარმოებელი: SHENZHEN STARWAVE IMPORT AND EXPORT TRADING CO., LIMITED.
Address: 4 floor 6 building, 2nd Area of Dongsanxing Industrial park, Fuhai Avenue, Fuyong town, Baoan, Shenzhen, China.

შენახვის ვადის შეუზღუდავი ვადა. სამსახურის ვადა 6 თვე. გარანტიის პერიოდი - 6 თვე.

გამოშვების თარიღი: იხ. შეფუთვაზე. მწარმოებელი იტოვებს სამეფოდ ეფექტის ეფექტის ბუნებას ამ სახელმძღვანელოში მოცემულ ფუნქციებ. ბოლოდროინდელი ინსტრუქციები ხელმისაწვდომია www.defender-global.com. Latest instructions are available at www.defender-global.com
გამოგზავნილია ჩინეთიდან.

საგარანტიო მომსახურებას არ ეგზიჭმეშიარება:
1. ვადიანობა საგარანტიო ვადა (ვადა დგინდება საქონლის მიმხმარებლისთვის გაყიდვის დღიდან).
2. არასწორად ბრძა ბრძანებულ საგარანტიო ტალონში.
3. არასწორად ბრძა ჩართული ელექტროენერგიაში.
4. ალბეჭდვა საგარანტიო ბეჭდებზე, კორპუსის სამაგრი შეერთების ადგილები, გახსნის კვალის არსებობა საქონლის ზედაპირზე ან საქონლის შიგა ბირეზე
5. თუ სამეურნეო, რომელიც დამანმენილი იყო ყოფით პირობებში გამოყენებისთვის ამოყენებულია იქნა პროფესიონალურად.
6. დაზიანება ბეჭდველია ნაკეთობაში ფეხების, ნიკეთების, სითხეების, მწერების მოხვედრით.
7. ელადვეტები ძალი ელექტროენერგიის - 220 ± 10 % ნორმალიურ ბოქმიანში.
8. თუ საქონელი გამსნილია და რემონტი შესრულებულია იმ პირის მიერ, რომელიც არ არის ფლეგმენელი ან საქმისთვის გამყიდველი ფირმაში.
9. არასწორი ექსპლუატაცია ან უფალოდ ხმარება.
10. ნაკეთობის სტიქიური უბედურების შედეგად დაზიანება.
11. მექანიკური დაზიანების კვალის არსებობა (ცემა, ვარდნა).
12. სხვა მწარმოებლის რასრთული მოწყობილობების მრუბიტუტურანიანობა.

GRE Ενσύρματο ποντίκι τυχερού παιχνιδιού
ΕΓΧΕΙΡΙΔΙΟ ΧΡΗΣΗΣ

Δήλωση συμμόρφωσης
Η λειτουργία της συσκευής (συσκευές) μπορεί να επηρεαστεί από ισχυρά στατικά, ηλεκτρικά ή υψηλής συχνότητας πεδία (ραδιοεγκαταστάσεις, κινητά τηλέφωνα, μικροκύματα, ηλεκτροστατικές εκκρρίτσεις) / Εάν συμβεί, προσπαθήστε να αυξήσετε την απόσταση από τις συσκευές που προκαλούν τη διασύνδεση.

Απόρριψη μπαταριών, ηλεκτρικού και ηλεκτρονικού εξοπλισμού
Αυτό το σύμβολο στο προϊόν, τις μπαταρίες ή τη συσκευασία σου υποδεικνύει ότι το προϊόν δεν μπορεί να αντιμετωπισθεί μαζί με οικιακά απορρίμματα. Θα πρέπει να παραδοθεί σε μια κατάλληλη εταιρεία συλλογής και ανακύκλωσης ηλεκτρικών και ηλεκτρικών συσκευών.

Οροι και προϋποθέσεις για ασφαλή και αποδοτική χρήση του προϊόντος
Προφυλάξεις κατά τη χρήση:
1. Χρησιμοποιήστε το προϊόν μόνο για τον προβλεπόμενο σκοπό.
2. Μην αποσυναρμολογείτε. Αυτό το προϊόν δεν περιέχει αποκαλλακτικά που δικαιούνται αυτοδύναμη επισκευή. Σχετικά με τα ζήτημα της συντήρησης και της αντικατάστασης ενός αποτυχημένου αντικειμένου, εφαρμόστε σε έναν αντιπρόσωπο ή εξουσιοδοτημένο κέντρο σέρβις Defender Κατά τη λήψη του προϊόντος βεβαιωθείτε ότι δεν είναι σπασμένο και ότι δεν υπάρχουν ελεύθερα κινούμενα αντικείμενα μέσα στο προϊόν.
3. Μακριά από παιδιά κάτω των 3 ετών. Μπορεί να περιέχει μικρά μέρη.
4. Κρατήστε μακριά από την υγρασία. Ποτέ μην βυθίζετε το προϊόν σε υγρά.
5. Μακριά από δονήσεις και μηχανικές καταπονήσεις, οι οποίες μπορεί να προκαλέσουν μηχανική βλάβη στο προϊόν. Σε περίπτωση μηχανικής βλάβης δεν παρέχονται εγγυήσεις.
6. Μην το χρησιμοποιείτε παρουσία οπτικής βλάβης. Μην το χρησιμοποιείτε όταν το προϊόν είναι προφανώς ελαττωματικό. 7. Μη χρησιμοποιείτε το προϊόν σε θερμοκρασίες κάτω και πάνω από τις συνιστώμενες θερμοκρασίες (δείτε τα εγχειρίδιο λειτουργίας), υπό συνθήκες εξάτμισης υγρασίας, καθώς και σε εχθρικό περιβάλλον. 8. Μην το βάζετε στο στόμα. 9. Μη χρησιμοποιείτε το προϊόν για βιομηχανικούς, ιατρικούς ή κατασκευαστικούς σκοπούς. 10. Σε περίπτωση που η αποστολή του προϊόντος πραγματοποιήθηκε σε θερμοκρασίες κάτω από το μηδέν, τότε πριν από τη λειτουργία, το προϊόν πρέπει να διατηρείται σε θέρμη (+16-25 ° C / 60-77 ° F) εντός 3 ωρών.
11. Απενεργοποιείτε τη συσκευή κάθε φορά, όταν δεν πρόκειται να τη χρησιμοποιήσετε για μεγάλο χρονικό διάστημα. 12. Μην χρησιμοποιείτε τη συσκευή κατά την οδήγηση του οχήματος, εάν είναι στραμμένη η προσοχή, και σε άλλες περιπτώσεις όταν ο νόμος σας υποχρεώνει να απενεργοποιήσετε τη συσκευή.
Οι προδιαγραφές και τα χαρακτηριστικά του προϊόντος βρίσκονται στη συσκευασία και στο defender-global.com. ΕΙΣΑΓΩΓΗ: Defender Technology OÜ, Betooni str 11, 11415, Tallinn, Estonia.
Κατασκευαστής: SHENZHEN STARWAVE IMPORT AND EXPORT TRADING CO., LIMITED. Address: 4 floor 6 building, 2nd Area of Dongsanxing Industrial park, Fuhai Avenue, Fuyong town, Baoan, Shenzhen, China.Ανεξάντλητη διάρκεια ζωής. Η διάρκεια ζωής είναι 2 χρόνια. Ημερομηνία κατασκευής: βλ. Στη συσκευασία. Ο κατασκευαστής διατηρεί το δικαίωμα να αλλάξει τα περιεχόμενα και τις προδιαγραφές του πακέτου που αναφέρονται σε αυτό το εγχειρίδιο.
Το πιο πρόσφατο και αναλυτικό εγχειρίδιο λειτουργίας είναι διαθέσιμο στη διεύθυνση www.defender-global.com. Κατασκευάστηκε στην Κίνα.

Η υπηρεσία εγγύησης δεν πραγματοποιείται στις ακόλουθες περιπτώσεις:
1. Λήξη της περιόδου εγγύησης (η περίοδος εγγύησης διευθετείται από την ημερομηνία πώλησης στον τελικό χρήστη).
2. Εσφαλμένη συμπλήρωση της κάρτας εγγύησης.
3. Εσφαλμένη σύνδεση στο δίκτυο τροφοδοσίας.
4. Παραβίαση της ασφάλειας των σφραγίδων εγγύησης, στερέωση συγκροτημάτων συναρμολόγησης της θήκης. παρουσία στοιχείων ανοίγματος σε εξωτερικά και εσωτερικά μέρη του προϊόντος.
5. Εάν το προϊόν που σχεδιάστηκε για οικιακή χρήση χρησιμοποιήθηκε για επαγγελματικούς σκοπούς.
6. Ζημιά λόγω διείσδυσης ξένων αντικειμένων, ουσιών, υγρών ή εντόμων μέσα στο προϊόν.
7. Ζημιά λόγω παραβίασης της κανονικής εργασίας του δικτύου εφοδιασμού - 220V +/- 10%. (εκτός των αυτόματων ρυθμιστών τάσης)
8. Εάν το προϊόν άνοιξε και επισκευάστηκε από άτομο που δεν είναι εξουσιοδοτημένο για αυτό από τον αντιπρόσωπο.
9. Λανθασμένη λειτουργία ή απρόσεκτος χειρισμός.
10. Ζημιά στο προϊόν λόγω φυσικών καταστροφών.
11. Παρουσία στοιχείων που δείχνουν μηχανική ζημιά (πτώση, χτύπημα).
12. Αναπηρία συνδεδεμένων συσκευών άλλων παραγωγών.

HR CNR Žični igrački miš
UPUTSTVO

Deklaracija slaganja
Na funkcioniranje uređaja mogu da utiču statička, električna ili visokofrekventna polja (radio-aparatura, mobilni telefoni, elektrostatička pražnjenja). Ako postaju smetnje, povećite distancuju od uređaja, koji izaziva smetnje.

Utilizacija baterije, električne i elektronske opreme
Ovaj znak na proizvodu, baterijama prema robi označava da roba ne može biti utilizirana zajedno sa svakodnevnima otpacima. Ovu robu neophodno dostaviti u kompaniju za skupljanje i utilizaciju električne i elektronske opreme.

Pravila i uslove bezbednog i efikasnog korišćenja robe
Mere predostrožnosti
1. Koristite robu samo u pravu svrhu.
2. Ne demontirati. Ova izrađevina ne sadrži delova, koji podležu samostalnom remontu.
Za posluživanje i zamenu pokvarene izrađevine obračajte se u trgovačku kuću ili u autorizovani servisni centar Defender. Primajući robu, uverite se u njenoj celovitosti a takođe u otsutstvu unutra stvari, koji se slobodno pereštaju.
3. Nie namenjen za decu do 3 godine. Može da sadrži sitna dela.
4. Ne dopuštajte da vlaga pada na izrađevinu ili unutra. Ne opuštajte izrađevinu u tečnost.
5. Ne podvrgavajte izrađevinu vibraciji ili mehaničkom tetežu, koji mogu pokvariti robu. Ako roba ima mehaničko oštećenje, garancije se ne izdaju.
6. Ne koristite izrađevinu, ako ona ima vidljivo oštećenje. Ne koristite nesumnjivo pokvarenu izrađevinu.
7. Ne koristite izrađevinu, ako temperatura je viša ili niža od toga, što preporučeno u uputstvu za korisnika. Ne koristite izrađevinu, ako postaja kondenzovana vlaga, a takođe u agresivnoj sredini.
8. Ne tegne a izajšba.
9. Ne koristite izrađevinu u industrijskom, medicinskom ili proizvodnom cilju.
10. Ako izrađevina je bila transportirana pri odrečnoj temperaturi, pre početka eksploatacije neophodno da roba se zagreje u toploj prostoriji (+16-25 °C) 3 sata.
11. Iskopčavajte uređaj svaki put, kada ne planirate ga koristiti dugo vremena.
12. Ne koristite izrađevinu u toku vođenja prevozna sredstva, ako uređaj odvlači pažnju, a takođe kada isključivanje predviđeno zakonom.
Specifikacije i značajke proizvoda mogu se naći na pakiranju i na defender-global.com
UVOZNIK: Defender Technology OÜ, Betooni str 11, 11415, Tallinn, Estonia.
Proizvođač: SHENZHEN STARWAVE IMPORT AND EXPORT TRADING CO., LIMITED.
Address: 4 floor 6 building, 2nd Area of Dongsanxing Industrial park, Fuhai Avenue, Fuyong town, Baoan, Shenzhen, China.Neograničen rok trajanja. Životni vijek je 2 godine.

Datum proizvodnje: vidi na ambalaži. Proizvođač zadržava pravo promjene sadržaja paketa i specifikacija navedenih u ovom priručniku. Najnoviji i detaljni priručnik za upotrebu dostupan je na www.defender-global.com

Proizvedeno u Kini.

Garancijska usluga ne vrši se u sljedećim situacijama:
1. Istek jamstvenog razdoblja (jamstveno razdoblje podmiruje se od datuma prodaje krajnjem korisniku).
2. Neispravno popunjavanje jamstvene kartice.
3. Neispravan priključak na električnu mrežu.
4. Kršenje sigurnosti jamstvenih brtvi, pričvršćivanje spojeva kućišta; prisutnost elemenata otvora na vanjskim i unutarnjim dijelovima proizvoda.
5. Ako je proizvod namijenjen za kućanstvo korišten u profesionalne svrhe.
6. Šteta uslijed prodora stranih predmeta, tvari, tekućina ili insekata unutar proizvod.
7. Šteta uslijed kršenja normalnog rada opskrbne mreže - 220V +/- 10%. (osim automatskih regulatora napona)
8. Ako je proizvod otvorila i popravila neovlaštena osoba za to od strane trgovca.
9. Neispravan rad ili neopreznо rukovanje.
10. Šteta na proizvodu zbog prirodnih katastrofa.
11. Prisutnost elemenata koji ukazuju na mehanička oštećenja (pad, udarac).
12. Invalidnost povezanih uređaja drugih proizvođača.

HUN Vezetékes játékegér
HASZNÁLATI UTASÍTÁS

Megfelelőségi nyilatkozat
Az eszköz (eszközök) működését erős statikus, elektromos vagy nagy frekvenciájú mezők (rádióberendezések, mobiltelefonok, mikrohullámú sütők, elektrosztatikus kisülések) befolyásolhatják. Ha előfordul, próbálja meg növelni az interfészt okozó eszközök távolságát.

Elemek, elektromos és elektronikus berendezések ártalmatlanítása
A terméken, az elemeken vagy a csomagoláson található ez a jel azt jelzi, hogy a terméket nem lehet háztartási hulladékkal együtt elhelyezni. A megfelelő akkumulátorokat, elektromos és elektronikus berendezéseket gyűjtő és újrafeldolgozó céghez kell szállítani.

A termék biztonságos és hatékony használatának feltételei
Használati óvintézkedések:
1. A termék csak rendeltetésszerűen használja.
2. Ne szerelje szét. Ez a termék nem tartalmaz olyan alkatrészeket, amelyek önálló javításra jogosultak.
A meghibásodott termékek karbantartásának és cseréjének kérdésében forduljon kereskedőhöz vagy a Defender hivatalos szervizközpontjához. A termék átvételével ellenőrizze, hogy töretlen-e és nincsenek-e szabadon mozgó tárgyak a termék belsejében.
3. Tartsa távol 3 év alatti gyermekektől. Apró alkatrészeket tartalmazhat.
4. Tartsa távol nedvességtől. Soha ne merítse a terméket folyadékokba.
5. Tartsa távol a rezgéstől és a mechanikai igénybevételtől, amely mechanikus károsodást okozhat a termékben. Mechanikai sérülés esetén nem vállalunk garanciát.
6. Ne használja vizuális sérülés esetén. Ne használja, ha a termék nyilvánvalóan hibás.
7. Ne használja a terméket ajánlott hőmérséklet alatti és felett hőmérsékleten (lásd a kezelési kézikönyvet), páratartalom elpárologtatása mellett, valamint ellenséges környezetben.
8. Ne tegye a szájába.
9. Ne használja a terméket ipari, orvosi vagy gyártási célokra.
10. Abban az esetben, ha a termék szállítása alacsonyabb hőmérsékleten történt, akkor működés előtt a terméket 3 órán belül meleg helyen (+16-25 ° C vagy 60-77 ° F) kell tartani.
11. Kapcsolja ki a készüléket minden alkalommal, amikor azt nem tervezik hosszabb ideig használni.
12. Ne használja a készüléket járművezetés közben, ha elterelik a figyelmét, és más esetekben, amikor a törvény kötelezi az eszköz kikapcsolására.
A termék specifikációi és jellemzői megtalálhatók a csomagoláson és a defender-global.com oldalon
IMPORTÖR: Defender Technology OÜ, Betooni str 11, 11415, Tallinn, Estonia.
Gyártó: SHENZHEN STARWAVE IMPORT AND EXPORT TRADING CO., LIMITED.
Address: 4 floor 6 building, 2nd Area of Dongsanxing Industrial park, Fuhai Avenue, Fuyong town, Baoan, Shenzhen, China.Korlátlan eltarthatóság. Az élettartam 2 év.

Gyártás dátuma: lásd a csomagolason.

A gyártó fenntartja a jogot, hogy megváltoztassa a kézikönyvben feltüntetett csomag tartalmát és specifikációit. A legfrissebb és részletes kezelési kézikönyv a www.defender-global.com címen érhető el.

Kinában készült.

A jótállási szolgáltatás a következő esetekben nem teljesül:
1. A jótállási időszak lejárta (a jótállási időszak a végfelhasználónak történő értékesítés napjától rendezódik).
2. A jótállási jegy helytelen kitöltése.
3. Helytelen csatlakozás az elektromos hálózathoz.
4. A garanciális tömítések biztonságának megsértése, a burkolat üzleti egységeinek rögzítése; nyitó elemek jelenlete a termék külső és belső részein.
5. Ha a háztartási használatra tervezett terméket szakmai célokra használták.
6. A termék belsejében lévő idegen tárgyak, anyagok, folyadékok vagy rovarok behatolása miatt bekövetkező károk.
7. Az eltérő hálózat normál munkájának megsértése miatti kár - 220V +/- 10%. (kivéve az automatikus feszültségszabályozókat)
8. Ha a terméket olyan személy nyitotta meg és javította meg, akit erre a kereskedő nem engedélyezett.
9. Helytelen működés vagy gondatlan kezelés.
10. A termék károsodása természeti katasztrófák miatt.
11. Mechanikai sérülések jelző elemek (esés, ütés) jelenlete.
12. Más gyártók csatlakoztatott eszközeinek fogyatékossága.

KAZ Сымды ойын тінтүрі
НҰСҚАУЛЫҚ

Сәйкестік декларациясы
Құрылғының (құрылғылардың) жұмыс істеуіне статикалық, электрлік немесе жоғары жиілікті өрістер (радиоаппаратура, ұялы телефондар, шағын толқынды пештер, электростатикалық разрядтар) әсер етуі мүмкін. Туындаған кезде, кедергі келтіретін құрылғыдан арақашықтықты арттырыңыз.

Батарея, электрлік және электронды жабдықтарды кәдеге салу
Тауардағы, тауарға арналған батареядағы немесе қаптамадағы бұл белгі, тауарды тұрмыстық қалдықтармен бірге кадеге жаратуға болмайтындығын білдіреді.
Ол батарея, электрлік және электронды жабдықтарды жинау мен кадеге жарату бойынша компаниялара жеткізілуі тиіс.

Тауарды қауіпсіз және тиімді қолдану тартібі мен шарттары
Сақтық шаралары:
1. Тауарды тек тікелей тағайындалуы бойынша қолданыңыз.
2. Бөлшектемеңіз. Берілген бұйымда өзіңдік жөндеуге жататын бөліктер жоқ, Қызмет көрсету және бұзылған бұйымды ауыстыру сұрақтары бойынша сатушы-фирмаға немесе Defender авторластырылған сервис орталығына жүгініңіз. Тауарды қабылдауда оның тұтастығына және ішінде еркін орын ауыстыратын заттардың жоқ екеніне көз жеткізіңіз.
3. 3 жаста дейінгі балаларға арналмаған. Ұсақ бөлшектер болуы мүмкін.
4. Бұйымға және оның ішіне ылғалдың кіруін жіберменіз. Бұйымды сұйықтықтарға салмаңыз.
5. Тауардың механикалық зақымдалуына әкелуі мүмкін, бұйымның сілкіну және механикалық жүктеуін жіберменіз. 6. Бұйымның көрінетін зақымдалуы кезінде қолданбаңыз. Көрінеу бұзылған құрылғыны қолданбаңыз. 7. Ұсынылатын температурадан темен немесе жоғары температурада, конденсациялайтын ылғалдылық туындағанда, сондай-ақ агрессиялық ортада қолданбаңыз (пайдаланушы нұсқауын қараңыз). 8. Ауызға салуға болмайды.
9. Бұйымды өнеркәсіптік, медициналық және өндірістік мақсатта қолданбаңыз.
10. Егер тауардың тасымалданды теріс температурада жүргізілсе, пайдалану алдында тауарға жылы бөлмеде (+16-25 °C) 3 сағат көлемінде жылынуға мүмкіндік беру керек..
11. Уақ уақыт аралығында қолдану жоспарланбаған жағдайда, құрылғыны ар жолы сөндіріңіз.
12. Егер құрылғы көліліізді аландатын жағдайда, көлік құралын жүргізу барысында, сондай-ақ құрылғыны сөндіру заңмен қарастырылған жағдайда қолданбаңыз.
Мақсатсыз компьютер экранының шетінде курсорды басқаруға және компьютерге әртүрлі команда беруге арналған координатты өзгертуді қамтиды. Өндіруші сипаттамаларды мен ерекшеліктерін қаптамадан және defender-global.com сайтынан табуға болады. Импорттаушы: ООО «ТД Компания Дефендер» Адрес: 127055, г. Москва, ул. Сущевская, дом 27, стр. 2, помещение III, комната 3, офис 63.
Өндіруші: SHENZHEN STARWAVE IMPORT AND EXPORT TRADING CO., LIMITED.
Address: 4 floor 6 building, 2nd Area of Dongsanxing Industrial park, Fuhai Avenue, Fuyong town, Baoan, Shenzhen, China.

Шектеусіз сақтау мерзімі. Пайдалану мерзімі - 6 ай. Кепілдік мерзімі - 6 ай.

Defender уақытелі сервистік орталықтары – сілтеме бойынша қараңыз http://kz.defender-global.com/places/kz/list/service. Өндіріліп кеткен тауарларды қараңыз. Өндіруші осы нұсқаулықта көрсетілген пакеттің мазмұны мен сипаттамаларын өзгерту құқығын сақтайды. Соңғы және егжей-тегжейлі пайдалану жөнінідегі нұсқаулық
www.defender-global.com сайтында қол жетімді. Қытайда жасалған.

КЕПІЛДІ ЖӨНДЕУ ТӨМЕНДЕГІ ЖАҒДАЙЛАРДА ЖҮРГІЗІЛМЕЙДІ:
1. Кепілді мерзімнің бітуі (мерзімі тауар тұтынушыға сатылған күннен бастап белгіленеді).
2. Кепілдік талонының дұрыс толтырылмауы.
3. Электр желісіне дұрыс қосылмауы.
4. Кепілдік пломбыларының, корпустың бекітетін қосылғыштарының бүтіндігінің бұзылуы, тауардың сыртқы және ішкі бөліктерінде ашылу іздерінің болуы.
5. Егер тұрмыстық жағдайларда жұмыс істеуге арналған аппаратура касіптік мақсаттарда пайдаланылған болса.
6. Бұйымның ішіне бөгде заттардың, заттектердің, сұйықтардың, жәндіктердің түсуі себеп болған зақымдар.
7. Қоректендіргетін 220 В ±10% электр желісінің қалыпты жұмысының бұзылуы. (кернеу стабилизаторларынан басқа)
8. Егер тауарды оған сатушы фирма уәкілетік бермеген адам ашып, жөнделген болса.
9. Дұрыс іске пайдаланылмауы немесе салақтықтан жратылуы.
10. Табиғи наубеттердің нәтижесіндегі зақымдар.
11. Механикалық зақымдану (құлау, соғылу) іздерінің болуы.
12. Басқа өндірушілердің қосылатын бұйымдарының жұмысқа жарамсыздығы.

PL Przewodowa mysz dla graczy
INSTRUKCJA

Deklaracja zgodności
Na działanie urządzenia (urządzeń) mogą mieć wpływ silne pola statyczne, electryczne lub pola o wysokiej częstotliwości (instalacje radiowe, telefony komórkowe, mikrofalówki, wyładowania elektrostatyczne).
Wrazie wystąpienia prosimy zwiększyć odległość od urządzeń powodujących zakłócenia.

Utylizacja
Nie wyrzucać urządzenia do ogólnego domowego kosza na śmieci. Należy je oddać w specjalnym punkcie zbiórki elektrycznego i elektronicznego przeznaczonego do recyklingu.
W ten sposób przyczynią się ze sprzedawcą lub odpowiednim urzędem.

Uwagi dotyczące bezpiecznego i skutecznego użytkowania produktu
Ostrzeżenia:
1. Używać produkt zgodnie z przeznaczeniem.
2. Nie rozbierać. Niniejszy produkt nie zawiera części, nadających się do samodzielnej naprawy.
W sprawach związanych z obsługą lub wymianą uszkodzonego produktu należy się skontaktować ze sprzedawcą lub z autoryzowanym centrum serwisowym Defender. Przy odbiorze należy się upewnić, iż urządzenie jest jednolite i nie zawiera w środku swobodnie przemieszczających się przedmiotów.
3. Produkt nie jest przeznaczony dla dzieci w wieku poniżej 3 lat, ponieważ może zawierać małe elementy.
4. Nie dopuszczać przedostania się wilgoci na powierzchnie i do środka produktu. Nie zanurzać w wodzie.
5. Nie narażać produktu na wibracje i obciążenia mechaniczne, mogące doprowadzić do uszkodzeń mechanicznych produktu. Gwarancja na produkt nie jest udzielana przy wykryciu uszkodzeń mechanicznych.
6. Nie używać produktu z widocznymi uszkodzeniami. Niedopuszczalne jest rozmyślne użycie uszkodzenia ewidentnie uszkodzonego.
7. Nie używać w temperaturach wyższych lub niższych od zalecanych (patrz instrukcję obsługi), przy skondensowaniu się pary wodnej oraz w środowisku agresywnym.
8. Nie brać do ust.
9. Nie używać produktu do celów przemysłowych, medycznych lub produkcyjnych.
10. Jeżeli produkt był transportowany przy temperaturze ujemnej, przed rozpoczęciem eksploatacji należy pozwolić urządzeniu ogrzać się w ciepłym pomieszczeniu (+16–25°C) w ciągu 3 godzin.
11. Wyłączać urządzenie za każdym razem, gdy planowana jest dłuższa przerwa w korzystaniu.
12. Nie używać urządzenia podczas prowadzenia pojazdu w przypadku, gdy urządzenie rozprasza uwagę, oraz w przypadkach, gdy obowiązek wyłączenia urządzenia jest określony przez prawo.

Specyfikacje i funkcje produktu można znaleźć na opakowaniu oraz na stronie defender-global.com
Importer: Defender Technology OÜ, Betooni str 11, 11415, Tallinn, Estonia
Producent: SHENZHEN STARWAVE IMPORT AND EXPORT TRADING CO., LIMITED.
Address: 4 floor 6 building, 2nd Area of Dongsanxing Industrial park, Fuhai Avenue, Fuyong town, Baoan, Shenzhen, China.Nieograniczony okres ważności. Żywotność - 2 lata. Data produkcji: patrz opakowanie
Producent zastrzega sobie prawo do zmiany konfiguracji produktu oraz parametrów technicznych określonych w niniejszej instrukcji. Najnowsza i pełna wersja instrukcji jest dostępna na stronie internetowej www.defender-global.com. Wyprodukowano w Chinach.
Świadczenie gwarancyjne nie jest realizowane w następujących sytuacjach:
1. Wygaśnięcie okresu gwarancji (okres gwarancji liczony jest od daty sprzedaży do użytkownika końcowego).
2. Nieprawidłowe wypełnienie karty gwarancyjnej.
3. Nieprawidłowa wtyczka do sieci energetycznej.
4. Naruszenie bezpieczeństwa plomb gwarancyjnych, mocowania złączek obudowy; obecność elementów otwierania na zewnętrznych i wewnętrznych częściach produktu.
5. Jeśli produkt przeznaczony do użytku domowego był używany do celów profesjonalnych.
6. Uszkodzenia spowodowane wnikaniem ciał obcych, substancji, cieczy lub owadów do wnętrza produktu.
7. Uszkodzenia spowodowane naruszeniem normalnej pracy sieci zasilającej - 220V +/- 10%. (z wyjątkiem automatycznych regulatorów napięcia)
8. Jeżeli produkt był otwierany i naprawiany przez osobę nieupoważnioną przez sprzedawcę.
9. Nieprawidłowa obsługa lub nieostrożna obsługa.
10. Uszkodzenie produktu w wyniku klęsk żywiołowych.
11. Obecność elementów wskazujących na uszkodzenia mechaniczne (upadek, uderzenie).
12. Niepełnosprawność podłączonych urządzeń innych producentów.

RO Mouse pentru jocuri cu fir
INSTRUCȚIUNILE

Declarație de concordanță
Asupra funcționării aparatului (aparatelor) pot să influențeze câmpurile statice, electrice și cele de frecvență înaltă (aparatura radio, telefoanele celulare, cuptoarele cu microunde, descărcările de current electric). În cazul apariției acestora măriți distanța de la aparatul, care cauzează aceste bruieri.

Instrucțiuni pentru protecția mediului înconjurător
Din momentul aplicării directivelor europene 2002/96/UE în dreptul național sunt valabile următoarele:
Aparatele electrice și electronice nu pot fi salubrizate cu gunoiul menajer. Consumatorul este obligat conform legii să predea aparatele electrice și electronice la sfârșitul duratei de utilizare la locurile de colectare publice sau înapoi de unde au fost cumpărate. Detaliile sunt reglementate de către legislația țării respective. Simbolul de pe produs, în instrucțiunile de utilizare sau pe ambalaj indică aceste reglementări. Prin reciclarea, revalorificarea materialelor sau alte forme de valorificare a aparatelor scoase din uz aduceți o contribuție importată la protecția mediului nostru înconjurător.

Regulile și condițiile de siguranță și folosire eficientă a produsului
Măsuri de precauție:
1. Produsul a se folosi numai cu scopul destinației directe.
2. Nu demontați. Acest articol nu conține piese care pot fi reparate separat. În ceea ce privește deservirea tehnică și shimbarea articolului defect adresați-vă la vânzătorul autorizat sau la centrul autorizat de deservire tehnică Defender.
La primirea produsului convingeți-vă că dânsul este integral și nu există în interiorul dânsului obiecte care se deplasează liber. 3. Nu este destinat copiilor sub 3 ani. Poate conține piese mici.
4. Nu admiteți accesul umidității pe suprafața articolului sau în interiorul dânsului. Nu scufundați articolul în substanțe lichide. 5. Nu supuneți articolul sub influența vibrațiilor și a sarcinilor mecanice, care sunt capabile să aducă la deteriorarea mecanică a produsului. În cazul existenței deteriorărilor mecanice, produsului nu se acordă nici un fel de garanție. 6. Nu folosiți articolul în cazul prezenței deteriorărilor vizibile. Nu folosiți intenționat aparatul și/sau despre faptul că este deteriorat. 7. A nu se folosi la temperaturi mai reduse sau mai înalte de cele recomandate(vezi manualul de utilizare), în cazul apariției umezelii condensate, și de mediul agresive.
8. A nu se introduce în gură. 9. A nu se folosi articolul în scopuri industriale, medicinale sau de producție.
10. În cazul, în care transportarea produsului a fost efectuată la temperaturi negative, înainte de a începe exploatarea trebuie trebuie acordată posibilitatea produsului de a se încălzi la temperatura încăperii (+16–25°C) îndealungul a 3 ore. 11. Deconectați aparatul de fiecare dată, în cazul în care nu aveți planuri de folosire (și/sau folosiți o perioadă mai îndelungată de timp.
12. Nu folosiți aparatul în timpul conducerii mijlocului de transport, în cazul în care, aparatul distrage atenția, și de asemenea în acele cazuri, când deconectarea aparatului este prevăzută de legislație.

Specificațiile și caracteristicile produsului pot fi găsite pe ambalaj și pe defender-global.com
Importatorul: Defender Technology OÜ, Betooni str 11, 11415, Tallinn, Estonia
Producător: SHENZHEN STARWAVE IMPORT AND EXPORT TRADING CO., LIMITED. Address: 4 floor 6 building, 2nd Area of Dongsanxing Industrial park, Fuhai Avenue, Fuyong town, Baoan, Shenzhen, China.
Termenul de valabilitate nu este limitat. Durata de viață — 2 ani. Data fabricației: vezi pe ambalaj. Producătorul își rezervă dreptul de a modifica configurația și caracteristicile tehnice specificate în acest manual. Cea mai recentă și recentă versiune a manualului este disponibilă pe www.defender-global.com. Produs în China.

REPARAȚIA DE GARANȚIE NU SE PROCEDEAZĂ ÎN CAZURILE URMĂTOARE:
1. După expirarea perioadei de garanție (termenul se stabilește de la data achiziției bunurilor de către cumpărător).
2. Dacă cuponul de garanție este completat incorect.
3. Dacă s-a procedat conexiunea incorectă la rețea.
4. Dacă sunt rupte sigiliile de garanție , elementele de fixare a carcasei, este vorba de manipulare pe suprafețele exterioare și interioare ale produsului.
5. Dacă aparatele destinate pentru utilizare într-un mediu casnic, sunt utilizate în scopuri profesionale.
6. Dacă deteriorările sunt cauzate de corpuri străine ,materiale, lichide, insecte în interiorul produsului.
7. Dacă sunt incălcate normele de alimentare cu energie electrică - 220V ± 10%. (Cu excepția stabilizatorilor de tensiune)
8. Dacă produsul a fost deschis și reparat de o persoană neautorizată de firma vânzător.
9. Dacă produsul s-a utilizat incorect sau cu neglijență.
10. Dacă s-a deteriorat din cauza dezastrelor naturale.
11. Dacă sunt prezente urmele de deteriorare mecanică (cădere, lovitură).
12. Dacă sunt conectate dispozitive inoperabile de la alți producători.

SLV Žična igralna miška
NAVODILA ZA UPORABO

Izjava o skladnosti
Na delovanje naprave (naprav) lahko vplivajo močna statična, električna ali visokofrekvenčna polja (radijske napeljave, mobilni telefoni, mikrovalovne pečice, elektrostatični razelektritve) / Če se zgodi, poskusite povečati oddaljenost od naprav, ki povzročajo vmesnik.

Odstranjevanje baterij, električne in elektronske opreme
Ta znak na izdelku, njegovih baterijah ali embalaži pomeni, da izdelka ni mogoče odvreči skupaj z gospodinjskimi odpadki. Dostaviti ga je treba ustreznemu podjetju za zbiranje in recikliranje električnih in elektronskih naprav.

Pogoji varne in učinkovite uporabe izdelka
Previdnostni ukrepi:
1. Izdelek uporabljajte samo za predvideni namen.
2. Ne razstavljajte. Ta izdelek ne vsebuje delov, ki so upravičeni do samozadostnega popravila. Glede vprašanja vzdrževanja in zamenjave okvarjenega izdelka se obrnite na prodajalca ali pooblaščeni servisni center družbe Defender. Med prejemom izdelka se prepričajte, da je neprekinjen in da v njem ni prosto premikajočih se predmetov.
3. Hranite ločeno od otrok, mlajših od 3 let. Lahko vsebuje majhne dele.
4. Hranite ločeno od vlage. Izdelka nikoli ne potapljajte v tekočine.
5. Pazite, da ni vibracij in mehanskih napetosti, ki lahko povzročijo mehanske poškodbe izdelka. V primeru mehanskih poškodb garancija ni dana.
6. Ne uporabljajte v primeru vidnih poškodb. Ne uporabljajte, če je izdelek očitno pokvarjen.
7. Izdelka ne uporabljajte pri temperaturah pod in nad priporočenimi temperaturami (glejte navodila za uporabo), v pogojih izhlapevanja vlage in v sovražnem okolju.
8. Ne dajajte v usta.
9. Izdelka ne uporabljajte v industrijske, medicinske ali proizvodne namene.
10. Če je bila poškilja izdelka opravljena pri temperaturah pod ničlo, je treba izdelek pred uporabo v treh urah hraniti na toplem (+ 16-25 ° C ali 60-77 ° F).
11. Napravo izklopite vsakič, ko je ne nameravate uporabljati dlje časa.
12. Naprave ne uporabljajte med vožnjo vozila, če je nanj preusmerjena pozornost, in v drugih primerih, ko vas zakon obvezuje, da napravo izklopite.
Specifikacije in lastnosti izdelka najdete na embalaži in na spletnem mestu defender-global.com
UVOZNIK: Defender Technology OÜ, Betooni str 11, 11415, Tallinn, Estonia.
Proizvajalec: SHENZHEN STARWAVE IMPORT AND EXPORT TRADING CO., LIMITED.
Address: 4 floor 6 building, 2nd Area of Dongsanxing Industrial park, Fuhai Avenue, Fuyong town, Baoan, Shenzhen, China.Neomejen rok uporabnosti. Življenjska doba je 2 leti.
Datum izdelave: glej na embalaži. Proizvajalec si pridržuje pravico do spremembe vsebine embalaže in specifikacij, navedenih v tem priročniku. Najnovejši in podrobnejši priročnik za uporabo je na voljo na www.defender-global.com

Izdelano na Kitajskem.

Garancijska storitev ne velja v naslednjih primerih:
1. Potek garancijske dobe (garancijska doba se poravna od datuma prodaje končnemu uporabniku).
2. Nepravilno izpolnjevanje garancijske kartice.
3. Napačen vtič v omrežje.
4. Kršitev varnosti garancijskih tesnil, pritrditev skupnih sklopov ohišja; prisotnost elementov odpiranja na zunanjih in notranjih delih izdelka.
5. Če je bil izdelek, namenjen gospodinjstvu, uporabljen v profesionalne namene.
6. Škoda zaradi vdora tujkov, snovi, tekočin ali žuželk v izdelek.
7. Škoda zaradi kršitve običajnega dela oskrbovalnega omrežja - 220V +/- 10%. (razen avtomatskih napetostnih regulatorjev)
8. Če je izdelek odprla in popravila oseba, ki za to ni pooblaščena s strani prodajalca.
9. Nepravilno delovanje ali neprevidno ravnanje.
10. Poškodba izdelka zaradi naravnih nesreč.
11. Prisotnost elementov, ki kažejo na mehanske poškodbe (padec, zadetek).
12. Invalidnost povezanih naprav drugih proizvajalcev.

SVK Drôtová herná myš
INŠTRUKCIE

Vyhlásenie o zhode
Na fungovanie pristroja môžu vplývať statické, elektrické alebo vysokofrekvenčné polia (rádio aparatúra, mobilné telefóny, mikrovlnné rúry, elektrostatický výboj). V prípade vyskytnutia interferencií vzdiaľte pristroj od pristroja, ktorý vyvoláva poruchy.Not om miljöskydd.

Utilizovanie batérií, elektrických a elektronických pristrojov
Tento znak na výrobku, batériách pre výrobok alebo na balení označuje že sa výrobok nemôže utilizovať spolu s domácim odpadom. Tento musí byť odovzdaný v podniku, ktorý sa zaoberá zberom a utilizovaním batérií, elektrických a elektronických pristrojov.

Pravidlá a podmienky bezpečného a účinného použitia výrobku
Bezpečnostné opatrenia:
1. Výrobok používať výlučne podľa účelu.
2. Nerozoberajte. Tento výrobok neobsahuje časti, ktoré si môžete sami opraviť. V súvislosti s opravovaním a výmenou nefunkčného výrobku obráťte sa na firmu-predajcu alebo na oprávnené servisné centrum Defender. Pri preberaní výrobku zistite jeho ucelenosť a nepritomnosť voľne posúvacích častí v ňom.
3. Nie je určené pre deti do 3 rokov. Môže obsahovať drobné časti.
4. Nedovoliť aby vlhkosť vnikla do výrobku. Nenechávať výrobok v tekutine.
5. Nevyložiť výrobok vibráciám a mechanickým zťažiam, ktoré by mohli vyvolať mechanické poškodenia výrobku. V prípade existencie mechanických poškodení pre výrobok nie sú žiadne záruky.
6. Nepoužívať ak výrobok má zjavné poškodenia. Nepoužívať výrobok ak je jasné že je pokazený.
7. Nepoužívať pri teplotách nižších alebo vyšších od uvedených (viď Návod na použitie), v prípade vytvárania kondenzovanej vlhkosti, ani v agresívnom prostredí.
8. Neklásť do úst.
9. Nepoužívať výrobok pre priemyselné, zdravotnícke alebo výrobné účely.
10. V prípade že je výrobok prevážaný pri teplotách nižšej od nuly, pred použitím ho treba nechať voľne zohriať v teplej miestnosti (+16-25 °C) v čase 1 až 2 hodiny.
11. Výrobok treba vypnúť v prípadoch keď sa nebude používať dlhší čas.
12. Nepoužívať výrobok počas jazdy motorovým vozidlom a v prípadoch keď to priťahuje pozornosť vodičov, tiež v prípadoch keď je vypájanie výrobku určené podľa zákona.
Špecifikácie a vlastnosti produktu nájdete na obale a na www.defender-global.com
Dovozca: Defender Technology OÜ, Betooni str 11, 11415, Tallinn, Estonia.
Výrobca: SHENZHEN STARWAVE IMPORT AND EXPORT TRADING CO., LIMITED.
Address: 4 floor 6 building, 2nd Area of Dongsanxing Industrial park, Fuhai Avenue, Fuyong town, Baoan, Shenzhen, China.Čas použiteľnosti je neobmedzený.
Životnosť — 2 roky. Dátum výroby: viď na obale. Výrobca si vyhradzuje právo zmeniť konfiguráciu a technické vlastnosti uvedené v tomto pokyne. Najnovšia a plná verzia pokynov je k dispozícii na webovej stránke www.defender-global.com.
Vyrobeno v Číne.

Záručný servis sa neuskutoční v nasledujúcich situáciách:
1. Uplynutie záručnej doby (záručná doba sa vybavuje ako dňa predaja konečnému užívateľovi).
2. Nesprávne vyplnenie záručného listu.
3. Nesprávne zapojte do elektrickej siete.
4. Porušenie bezpečnosti záručných plomb, upevnenie spojovacích zostáv puzdra; prítomnosť prvkov otvárania na vonkajšej a vnútornej časti výrobku.
5. Ak bol produkt určený na použitie v domácnosti používaný na profesionálne účely.
6. Poškodenie v dôsledku vniknutia cudzích predmetov, látok, tekutin alebo hmyzu do výrobku.
7. Škoda v dôsledku porušenia normálnej práce napájacej siete - 220 V +/- 10%. (okrem automatických regulátorov napätia)
8. Ak bol produkt otvorený a opravený neoprávnenou osobou autorizovanou predajcom.
9. Nesprávna obsluha alebo neopatrné zaobchádzanie.
10. Poškodenie produktu v dôsledku prírodných katastrof.
11. Prítomnosť prvkov indikujúcich mechanické poškodenie (pád, náraz).
12. Postihnutie pripojených zariadení iných výrobcov.

SWE Gaming mus med sladd
BRUKSANVISNING

Försäkran om överensstämmelse
Anordningens funktion kan påverkas av statiska, elektriska eller högfrekventa fält (radioutrustning, mobiltelefoner, mikrovågor, elektrostatiska urladdningar). Om störningar uppstår, öka avståndet från anordningen som orsakar störningar.

Not om miljöskydd
Efter implementeringen av EU direktiv 2002/96/EU i den nationella lagstiftningen, gäller följande: Elekriska och elektroniska apparater får inte avyttras med hushållsavfall. Konsumenter är skyldiga att återlämna elektriska och elektroniska apparater vid slutet av dess livslängd till, för detta ändamål, offentliga uppsamlingsplatser. Detaljer för detta definieras via den nationella lagstiftningen i respektive land. Denna symbol på produkten, instruktionsmanualen eller på förpackningen indikerar att produkten innefattas av denna bestämmelse. Genom återvinning och återanvändning av material bidrar du till att skydda miljön och din omgivning.

Regler och villkor för säker och effektiv användning av produkten
Säkerhetsåtgärder:
1. Använd produkten enbart för avsett ändamål.
2. Ta inte isär produkten. Den innehåller inga delar, som man själv kan reparera. För underhåll och utbyte av en defekt produkt kontakta vänligen företaget-återförsäljaren eller ett auktoriserat Defender servicecenter. När du tar emot produkten, kontrollera dess integritet och attdet inte finns fritt rörliga objekt inuti.
3. Produkten är ej lämplig för barn under 3 år. Den kan innehålla små delar.
4. Låt ingen fukt komma på och in i produkten. Sänk inte ner produkten i vätskor.
5. Utsätt inte produkten för vibrationer och mekaniska påfrestningar som kan leda till mekaniska skador på produkten. Ingen garanti ges för produkter som fått mekaniska skador.
6. Använd inte produkten om den har synliga skador. Använd inte en uppenbart defekt produkt.
7. Använd inte produkten vid temperaturer under eller över de rekommenderade värdena (se användarhandboken), vid kondenserad fukt och i aggressiva miljöer.
8. Ta inte i munnen.
9. Använd inte produkten i industrilla och medicinska ändamål.
10. Om produkten har transporterats vid låga temperaturer, låt den värmas upp i ett varmt rum (+ 16-25 ° C) under 3 timmar.
11. Stäng av anordningen varje gång, om du inte tänker använda den under en lång tid.
12. Använd inte anordningen medan du kör, om anordningen är störande, liksom i de fall då anordningen ska stängas av enligt lagen."

Produktspecifikationer och funktioner finns på förpackningen och på defender-global.com
Importör: Defender Technology OÜ, Betooni str 11, 11415, Tallinn, Estonia.
Tillverkare: SHENZHEN STARWAVE IMPORT AND EXPORT TRADING CO., LIMITED.
Address: 4 floor 6 building, 2nd Area of Dongsanxing Industrial park, Fuhai Avenue, Fuyong town, Baoan, Shenzhen, China.Obegränsad hållbarhet. Livstid — 2 år. Tillverkningsdatum: se förpackningen. Tillverkaren förbehåller sig rätten att ändra uppsättningen och tekniska specifikationerna som anges i denna bruksanvisning. Den senaste och fullständiga versionen av bruksanvisningen finns på www.defender-global.com. Tillverkad i Kina.

Garantservice utförs inte i följande situationer:
1. Garantperiodens utgång (garantperioden regleras från försäljningsdatumet till slutanvändaren).
2. Felaktig ifyllning av garantikortet. 3. Felaktig anslutning till elnätet.
4. Överträdelse av säkerheten för garantitätningar, fixering av gemensamma sammansättningar av fallet; närvaron av öppningselement på produkten utsida och insida. 5. Om produkten avsedd för hushållsbruk används för professionella ändamål.
6. Skador på grund av inträngning av främmande föremål, ämnen, vätskor eller insekter inuti produkten.
7. Skador på grund av brott mot normalt arbete i försörjningsnätet - 220V +/- 10%. (utom automatiska spänningsregulatorer). 8. Om produkten har öppnats och reparerats av en person som inte har auktoriserats för det av återförsäljaren. 9. Felaktig användning eller slarvig hantering.
10. Skada på produkten på grund av naturkatastrofer.
11. Förekomst av element som indikerar mekanisk skada (fall, träff).
12. Funktionshinder för anslutna enheter från andra producenter.

UKR Дротова ігрова миша
ІНСТРУКЦІЯ

Декларація відповідності
На функціонування пристрою (пристроїв) можуть впливати статичні, електричні або високочастотні поля (радіоапаратура, мобільні телефони, мікрохвильові печі, електростатичні розряди, тощо). У випадку виникнення такого впливу збільшите відстань від його джерела.

Утилізація батарейок, електричного і електронного устаткування
Ця позначка на виробі, батареях до виробу або упаковці позначає, що виріб не можна утилізувати з побутовими відходами. Він повинен бути доставлений в місце по збору та утилізації батарейок, електричного та електронного устаткування.

Правила та умови безпечного та ефективного використання товару
Запобіжні засоби:
1. Використовувати товар тільки за прямим призначенням
2. Не розбирати. Даний пристрій не містить частин, що підлягають самостійному ремонту. Щодо обслуговування та заміни несправного виробу звертайтеся до фірми-продавця або в авторизований сервісний центр Defender. Під час приймання товару впевнітеся в його цілісності та відсутності всередині предметів, що вільно переміщуються
3. Не передбачений для дітей віком до 3-х років. Може містити дрібні деталі
4. Запобігайте попадання вологи на виріб або всередину виробу. Не занурюйте виріб в рідину
5. Запобігайте впливу на виріб вібрації та механічних навантажень, що можуть привести до ушкодження виробу. Гарантія не надається на виріб, що має механічні пошкодження.
6. Не користуйтеся виробом, якщо він пошкоджений.
7. Не використовувати при температурі вище або нижче тої, що рекомендується в інструкції користувача, при виникненні конденсованої вологи, а також в агресивному середовищі
8. Не брати до рота
9. Не використовувати виріб за промисловим, медичним або виробничим призначенням
10. Якщо виріб транспортувався при температурі нижче 0 °C, то перед початком експлуатації потрібно витримати виріб при температурі не нижче +16 °C протягом 3-х годин.
11. Вимикайте пристрій кожного разу, якщо плануєтьcя не використовувати його протягом довготривалого періоду
12. Не використовуйте пристрій під час управління транспортним засобом, якщо це відволікає увагу, а також у випадках, коли відключення пристрою передбачене законодавством."

Призначення: координатний пристрій введення, призначений для управління курсором в межах екрану комп'ютера і передавання різних команд комп'ютеру
Технічні характеристики та характеристики продукту можна знайти на упаковці та на defender-global.com
Імпортер в Україні: ТОВ «Виробниче Підприємство "Промислові Системи», адреса: вул. Кирилівська, 40А, м. Київ, 04080, Україна.
Виробник: Шенжень Стар Вейв Імпорт енд експорт Трейдінг Ко, Лімітед, Адреса: 4 фло 6 Білдінг, 2нд Арея оф Донгсанксінг Індастріал парк, Фухай Авеню, Фоуйонг таун, Баоан, Шенжень, Китай.Термін придатності необмежений. Термін служби - 6 місяців. Гарантійний період - 6 місяців
Перелік авторизованих сервісних центрів дивіться на сайті Defender:
http://ua.defender-global.com/places/buy_list/service
Дата виробництва: див. на упаковці. Виробник залишає за собою право зміни комплектації і технічних характеристик, зазначених в цій інструкції. Остання та повна версія інструкції доступна на сайті www.defender-global.com. Зроблено в Китаї.

Гарантійні зобов'язання не виконуються у разі:
1. Закінчення гарантійного терміну (термін встановлюється з дня продажу товару споживачеві).
2. Неправильного заповнення гарантійного талону. 3. Неправильного підключення до електромережу.
4. Порушення цілостності гарантійних пломб, кріпильних з'єднань корпусу, наявності слідів відкриття на зовнішніх і внутрішніх поверхнях товару. 5. Якщо апаратура, призначена для роботи в побутових умовах, використовувалася в професійних цілях. 6. Пошкодження, викликаного попаданням всередину виробу сторонніх предметів, речовин, рідин, комах. 7. Порушення в нормальній роботі електромережі - 220 В ± 10%. (крім стабілізаторів напруги) 8. Якщо товар був розкритий і ремонтувався особою, не уповноваженою на те фірмою-продавцем. 9. Неправильної експлуатації або недбалого використання.
10. Пошкодження виробу у випадку стихійних лих. 11. Наявності слідів механічного пошкодження (падіння, удар). 12. Непрацездатності пристроїв інших виробників, що підключаються.

UZB Dasturlanadigan tugmalar
YO'RIQNOMA

Muvofiqlik deklaratsiyasi
Qurilma (qurilmalar) ishlashiga statik, elektrik yoki yuqorichastotali maydon (radioapparatura, mobil telefonlar, mikroto'lqinli pechlar, elektrostatik razryadlar) ta'sir etishi mumkin. Shovqinlar yuzaga kelganda buni yazaga keltiruvchi qurilmadan masofani kattalashtiring.

Batareyka, elektrik va elektron uskunalarni utilizatsiya qilish
Mahsulotdagi, mahsulot ichida bo'lgan batareykadagi yoki qadoqdagi ushbu belgi mahsulot maishiy chiqindilar bilan birgalikda utilizatsiya qilinmasligini bildiradi. U batareyka, elektr va elektron uskunalarni yig'ish va utilizatsiyasi bilan shug'ullanuvchi kompaniyaga yetkazilishi lozim

Oldini olish choralari:
1. Mahsulotni o'zini maqsadida ishlatilsin
2. Qismlarga bo'linmasin. Mazkur buyum mustaqil ta'mirlanishi mumkin bo'lgan qismlarga ega emas. Xizmat ko'rsatish va nosoz buyumni almashtirish masalasida firma-sotuvchi yoki Defender xizmat ko'rsatish markaziga murojaat etilsin. Mahsulotni qabul qilishda uning butunligi va ichida erkin harakatlanadigan buyumlar yo'qligiga ishonch hosil qiling.
3. 3 yoshgacha bo'lgan bolalarga mo'ljallanmagan. Mayda buyumlarga ega bo'lishi mumkin.
4. Buyumga va uning ichiga namlikni kirishiga yo'l qo'yilmasin. Suyuqlik ichiga buyum tushirilmasin
5. Buyumni mexanik shikastlanishga olib keladigan vibratsiya va mexanik zo'riqishlarga yo'l qo'yilmasin. Mexanik shikastlanishlar yuzaga kelganda mahsulotga hech qanday kafolat berilmaydi
6. Buyumda ko'rinuvchi shikastlanishlar yuzaga kelganda ishlatilmasin. Oldindan ma'lum bo'lgan nosoz qurilmadan foydalanilmasin.
7. Kondensatsiyalangan namlik, xamda salbiy muhit yuzaga kelganda tavsiya etilgan haroratdan past yoki yuqori darajada ishlatilmasin.
8. Og'iz bo'shlig'iga olinmasin.
9. Buyumni sanoat, tibbiyot yoki ishlab chiqarish maqsadida ishlatilmasin.
10. Agar mahsulotni tashlishi manfiy haroratda olib borilgan bo'lsa, u holda mahsulotni ishlatishdan avval uni iliq binoda (+16-25 °C) 3 soat davomida isitish kerak.
11. Qurilmani ancha vaqtga ishlatilmasligi rejalashtirilayotganda, uni o'chirib qo'yish lozim.
12. Agar qurilma transport vositasini boshqarishda diqqatni chalg'itsa, xamda qonunchilik tomonidan o'chrish ko'zda tutilgan bo'lsa undan foydalanilmasin.

Mahsulotning xususiyatlari va xususiyatlarini qadoqlash va defender-global.com saytida topish mumkin

Ishlab chiqaruvchi: SHENZHEN STARWAVE IMPORT AND EXPORT TRADING CO., LIMITED. Address: 4 floor 6 building, 2nd Area of Dongsanxing Industrial park, Fuhai Avenue, Fuyong town, Baoan, Shenzhen, China.

Cheksiz saqlash muddati. Xizmat muddati 6 oy. Kafolat muddati - 6 oy.

Ishlab chiqarich sanasi: qadoq qutiga qaralsin. Ishlab chiqaruvchi ushbu qo'llanmada ko'rsatilgan paket tarkibini va texnik xususiyatlarini o'zgartirish huquqiga ega. Eng so'nggi va batafsil qo'llanma bilan www.defender-global.com saytida tanishishingiz mumkin. Xitoyda ishlab chiqarilgan.

QUYIDAGI HOLLARDA KAFOLATLI TAMIRLASH BAJARILMAYDI:
1. Kafolat muddati tugaganda (muddat mahsulot iste'molchiga sotilgan kundan boshlab o'rnatiladi).
2. Kafolat taloni noto'g'ri to'ldirilganda.
3. Elektr tarmog'iga noto'g'ri ulanganda.
4. Kafolat muhrlari, korpusning mahkamlaydigan birikmalarining butligi buzilganda, tovarning tashqi va ichki yuzalarida ochilganlik izlari bor bo'lganda.
5. Agar maishiy sharoitda ishlash uchun mo'ljallangan apparatura kasbiy maqsadlarda foydalanilgan bo'lsa.
6. Mahsulotning ichiga yot narsalar, moddalar, suyuqliklar, hasharotlar tushishi tufayli yuzaga kelgan buzilishlarda.
7. Ta'minlovchi -220 V±10 % elektr tarmog'ining (kuchlanish stabilizatorlaridan tashqari) normal ishi buzilganda.
8. Agar tovar firma-sotuvchi vakolat bermagan shaxs tomonidan ochilgan va ta'mirlangan bo'lsa.
9. Noto'g'ri foydalanilganda yoki pala-partish muomala qilinganda.
10. Mahsulot tabiiy ofatlar oqibatida buzilganda
11. Mexanik buzilishlarning (tushib ketish, zarba) izlari bo'lganda.
12. Boshqa ishlab chiqaruvchilarning ulanadigan qurilmalari ishga yaroqsiz bo'lganda.